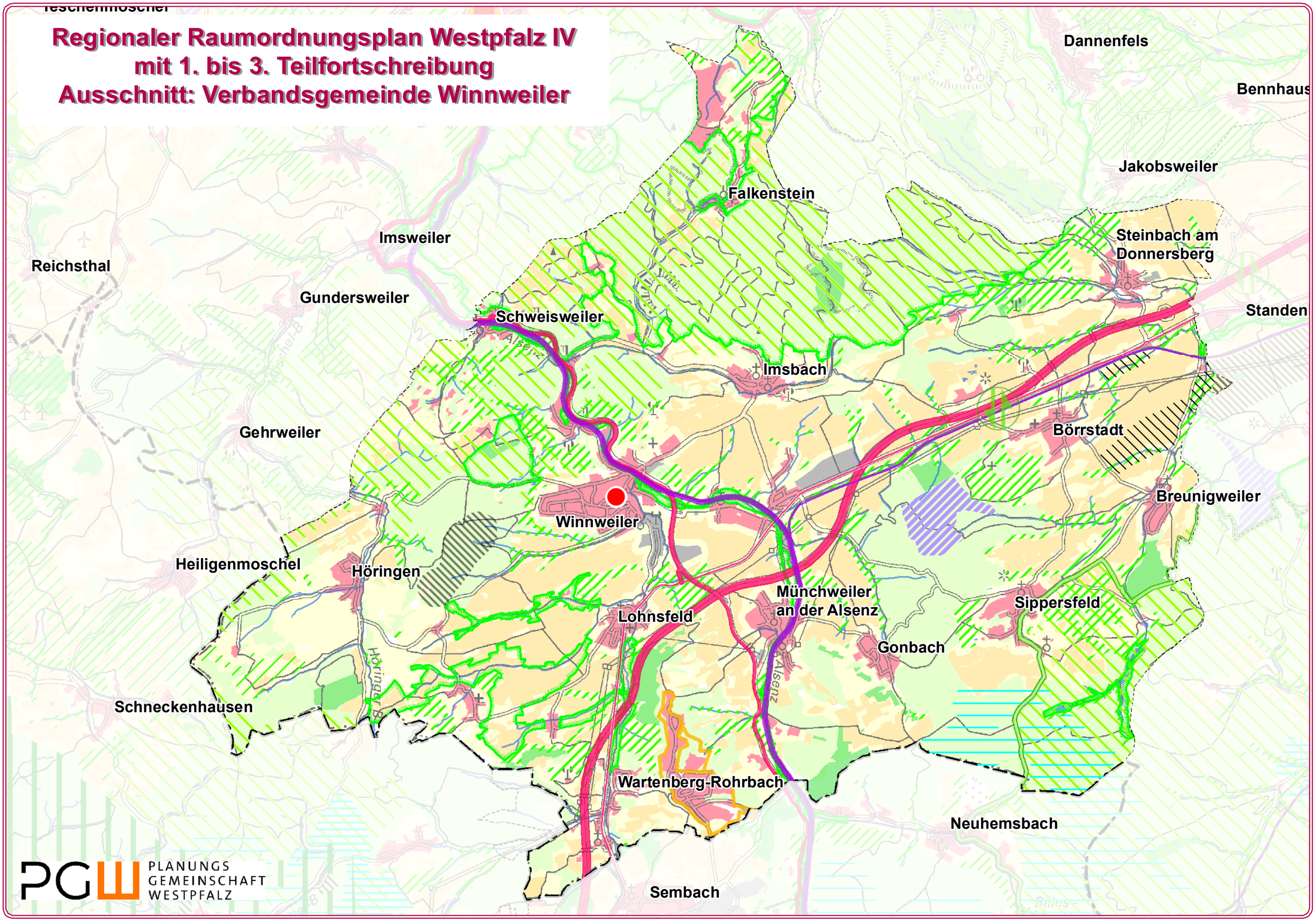Regionaler Raumordnungsplan Westpfalz IV
mit 1. bis 3. Teilfortschreibung
Ausschnitt: Verbandsgemeinde Winnweiler