

Planungsträger:

Planungsgemeinschaft Westpfalz
Bahnhofstraße 1
67655 Kaiserslautern

4. Teilfortschreibung des Regionalen Raumordnungsplans IV Westpfalz

Vorranggebietskulisse – Anpassungen für die 2. Offenlage

Dieser Bericht umfasst 51 Seiten und 1 Karte

Proj.-Nr.: 123-24

vorgelegt von:

J E S T A E D T
+ P A R T N E R

Büro für Raum- und Umweltplanung
55130 Mainz · Göttelmannstr. 13B

Mainz, den 19.06.2026

INHALTSVERZEICHNIS

1.	Einleitung.....	4
2.	Cluster 01 „Gonbach/Sippersfeld/Enkenbach-Alsenborn/Neuhemsbach“	5
3.	Cluster 04 „Göllheim/Lautersheim/Kerzenheim“	6
4.	Cluster 05 „Zellertal/Bubenheim/Ottersheim/Biedesheim“	7
5.	Cluster 06 „Bischheim/Rittersheim/Gauersheim/Albisheim(Pfimm)/Rüssingen/ Marnheim/Bolanden/Kirchheimbolanden“	8
6.	Cluster 07 „Morschheim“	9
7.	Cluster 10 „Beyerfeld-Steckweiler/Gerbach/Dielkirchen“	10
8.	Cluster 11 „Münsterappel/Oberhausen an der Appel/Gaugrehweiler/ Oberndorf/Alsenz“	11
9.	Cluster 12 „Niederhausen an der Appel/Mörsfeld/Kriegsfeld/Gaugrehweiler/ Münsterappel“	12
10.	Cluster 14 „Unkenbach/Obermoschel/Sitters/Schiersfeld/Finkenbach-Gersweiler“	13
11.	Cluster 15 „Finkenbach-Gersweiler/Waldgrehweiler“	14
12.	Cluster 16 „Waldgrehweiler/Bisterschied/Ransweiler/Nußbach“	15
13.	Cluster 17 „Rockenhausen“	16
14.	Cluster 18 „Gundersweiler/Gehrweiler/Heiligenmoschel“	17
15.	Cluster 19 „Gundersweiler/Gehrweiler/Heiligenmoschel/Schneckenhausen/ Schallodenbach/Niederkirchen“	18
16.	Cluster 20 „Niederkirchen/Seelen“	19
17.	Cluster 21 „Wolfstein/Niederkirchen/Olsbrücken/Kreimbach-Kaulbach“	20
18.	Cluster 22 „Einöllen/Relsberg/Niederkirchen/Wolfstein/Oberweiler-Tiefenbach“	21
19.	Cluster 23 „Hefersweiler/Relsberg/Einöllen“	22
20.	Cluster 25 „Odenbach/Adenbach/Medard“	23
21.	Cluster 26 „Medard/Lauterecken/Kappeln“	24
22.	Cluster 27 „Kappeln“	25
23.	Cluster 30 „Horschbach/Sankt Julian“	26
24.	Cluster 31 „Horschbach/Oberweiler im Tal“	27
25.	Cluster 33 „Bedesbach/Welchweiler/Altenglan“	28
26.	Cluster 34 „Bosenbach/Jettenbach/Reichenbach-Steegen“	29
27.	Cluster 35 „Rothselberg/Kreimbach-Kaulbach/Frankelbach/Kollweiler/Jettenbach“	30
28.	Cluster 36 „Schwedelbach“	31
29.	Cluster 42 „Föckelberg/Neunkirchen am Potzberg/Matzenbach/Theisbergstegen/ Rutweiler am Glan“	32
30.	Cluster 46 „Ruthweiler/Kusel/Ehweiler/Albessen/Pfeffelbach“	33
31.	Cluster 50 „Bruchmühlbach-Miesau/Hauptstuhl/Langwieden“	34
32.	Cluster 51 „Gerhardsbrunn“	35
33.	Cluster 53 „Gerhardsbrunn/Mittelbrunn“	36
34.	Cluster 55 „Hermersberg/Waldfischbach-Burgalben/Höheinöd“	37
35.	Cluster 56 „Weselberg/Hermersberg/Höheinöd/Schauerberg“	38

36.	Cluster 57 „Saalstadt/Weselberg“	39
37.	Cluster 59 „Herschberg 1“	40
38.	Cluster 60 „Herschberg 2“	41
39.	Cluster 62 „Nünschweiler/Höheischer“	42
40.	Cluster 65 „Riedelberg“	43
41.	Cluster 66 „Vinningen 1“	44
42.	Cluster 69 „Hornbach 1“	45
43.	Cluster 73 „Martinshöhe/Knopp-Labach/Krähenberg/Wiesbach“	46
44.	Cluster 74 „Lamsborn/Martinshöhe/Wiesbach“	47
45.	Cluster 76 „Hornbach 2“	48
46.	Cluster 77 „Schmitshausen/Reifenberg/Winterbach (Pfalz)“	49
47.	Cluster 79 „Schneckenhausen/Otterberg/Katzweiler/Mehlbach“	50
48.	Cluster 80 „Wiesweiler/Lohnweiler/Wolfstein/Aschbach/Offenbach-Hundheim“	51

KARTENVERZEICHNIS

Karte 1: Vorranggebietskulisse – Anpassungen die 2. Offenlage (Maßstab 1:145.000)

1. Einleitung

Die erste Offenlage gemäß § 9 ROG i.V.m. § 6 Abs. 4 LPIG der 4. Teilfortschreibung des regionalen Raumordnungsplans Westpfalz IV fand vom 12. August 2025 bis zum 26. September 2025 statt. Im Rahmen dieser Offenlage hat sich durch eingegangene Stellungnahmen ein Anpassungsbedarf der methodischen Vorgehensweise und somit der Flächenkulisse ergeben. Die folgenden Kriterien sind ergänzt bzw. angepasst worden (siehe Anlage 1):

- Ausschluss
 - von Flächen in einem Umkreis von 500 m um NATURA 2000-Gebiete
 - von 100 m zur Grenze vom Saarland
 - von 1.000 m zur Grenze von Frankreich
 - von kritischen Flächen aus Sicht der Bundeswehr (technische Schutzbereiche, Höhenbegrenzungen)
 - von Kategorie II-Flächen gemäß Fachbeitrag Naturschutz für die Planung von Windenergiegebieten in Rheinland-Pfalz (LfU, 2023)
 - von Flächen in einem Umkreis von 200 m zu bekannten und vermuteten Fledermauswochenstuben (LfU, 2026)
- Anpassung
 - des Wirkraums der FFH-Gebiete von 2.000 m auf 1.500 m sowie der der Vogelschutzgebiete von 5.000 m auf 3.500 m
 - des Abstandes zu Stromtrassen von 100 m auf 120 m bzw. einzelfallspezifisch 200 m zu Leitungen ab 110 kV

Des Weiteren erfolgten Anpassungen einzelner Flächen zur Einhaltung von Schutzabständen zu Siedlungsflächen sowie aufgrund von Stellungnahmen der Forstverwaltung (z. B. zur Herausnahme von Erosionsschutzwäldern), der Einhaltung von Mindestabständen zu Flugplätzen und entgegenstehender Belange der Deutschen Flugsicherung (DFS).

Das vorliegende Dokument stellt die Cluster der Vorranggebiete der 1. Offenlage und der 2. Offenlage gegenüber. Ergänzend werden die jeweiligen zugrundeliegenden Sachverhalte für die vorgenommenen Anpassungen dokumentiert.

Für einige Potenzialflächen konnten innerhalb der FFH-Vorprüfung erhebliche Beeinträchtigung des Schutzzwecks und der Erhaltungsziele eines NATURA-2000-Gebiets nicht mit hinreichender Sicherheit ausgeschlossen werden. Diese Flächen werden zur 2. Offenlage zunächst aus der Vorranggebietskulisse herausgenommen. Für diese sind detailliertere FFH-Verträglichkeitsuntersuchungen erforderlich. Sofern lediglich einzelne Potenzialflächen innerhalb eines Clusters entfallen, wird dies im vorliegenden Dokument dargestellt. Die folgenden Cluster entfallen vollständig aus der Vorranggebietskulisse der 2. Offenlage und sind daher nicht Bestandteil der Gegenüberstellung:

- Cluster 13: DOB004, DOB015, DOB016
- Cluster 28: KUS001
- Cluster 32: KUS036
- Cluster 43: KUS025
- Cluster 78: KL033

2. Cluster 01 „Gonbach/Sippersfeld/Enkenbach-Alsenborn/Neuhemsbach“

1. Offenlage (Stand: 24.03.2025)

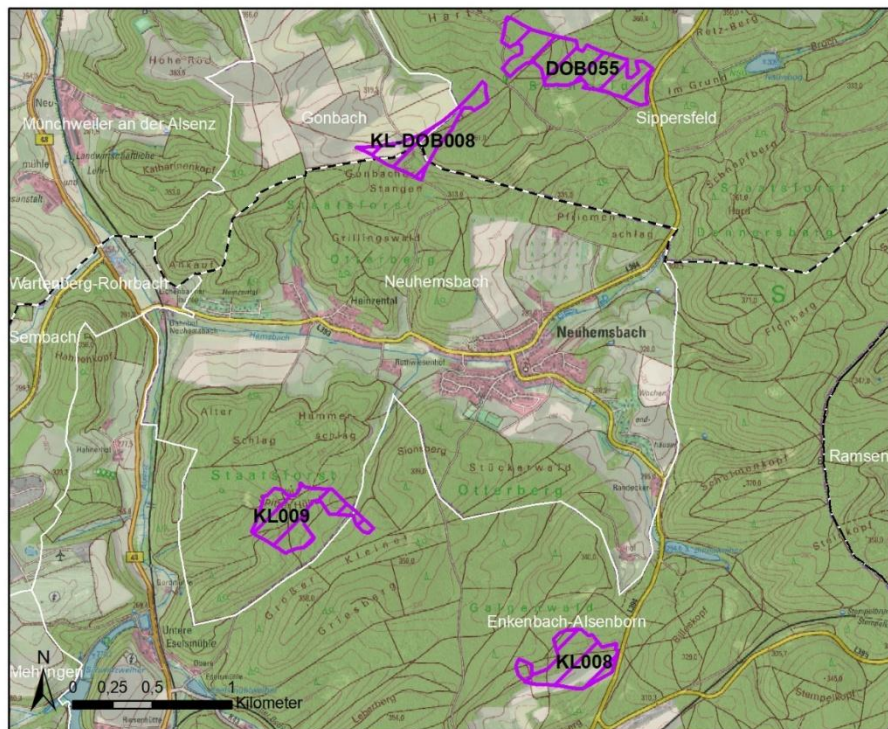

2. Offenlage (Stand: 19.06.2026)

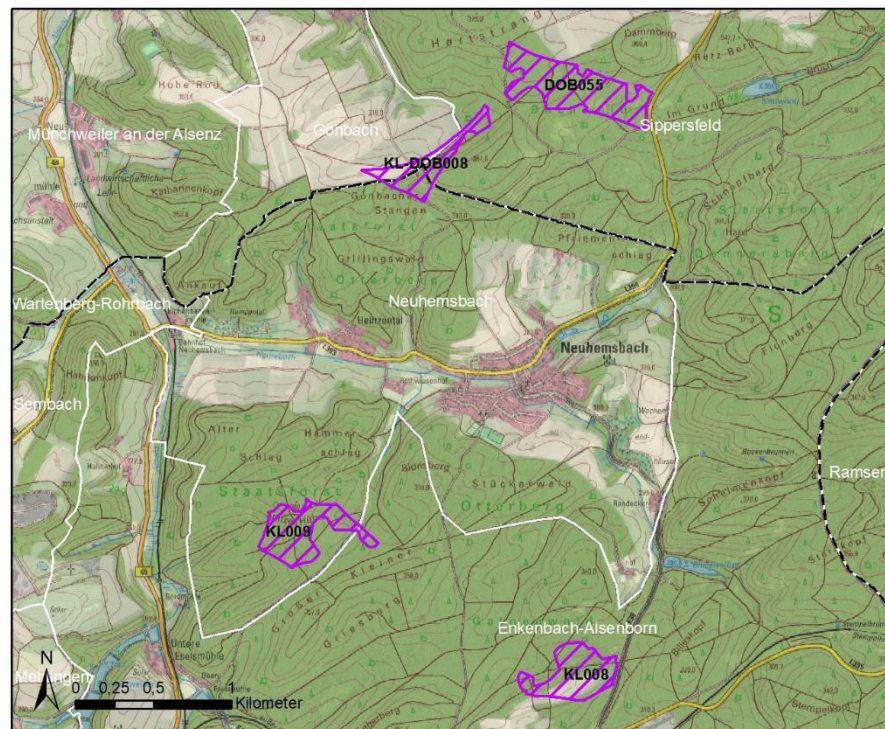

Kleinflächige Anpassung der Flächen DOB055 und KL-DOB008 aufgrund folgender Sachverhalte:

- Einhaltung der Schutzabstände von 900 m zu Wohngebieten, Misch-, Dorf-, Kern- und urbanen Gebieten

3. Cluster 04 „Göllheim/Lautersheim/Kerzenheim“

1. Offenlage (Stand: 24.03.2025)

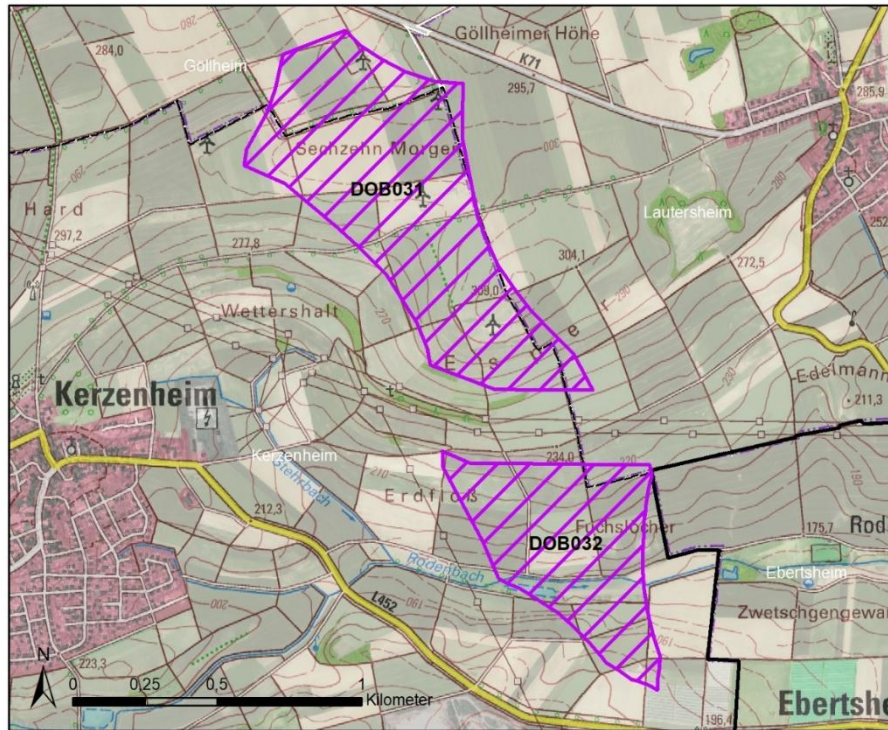

2. Offenlage (Stand: 19.06.2026)

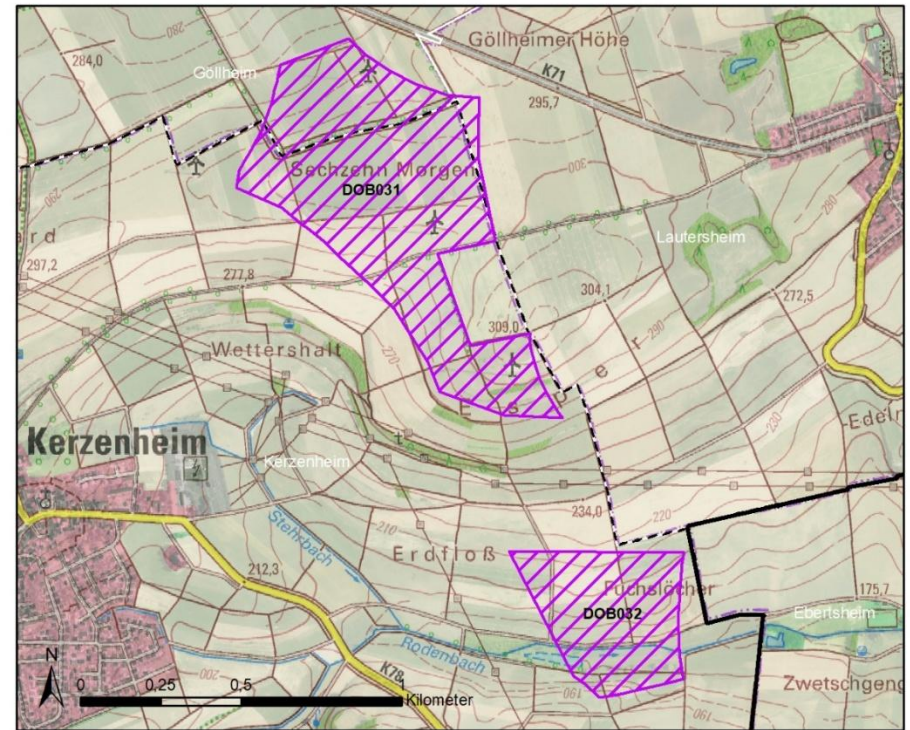

Anpassung der Flächen aufgrund folgender Sachverhalte:

- Ausschluss von Flächen in einem Umkreis von 500 m um NATURA 2000-Gebiete
- Erhöhung des Schutzabstandes von 100 m auf 200 m zu Leitungen ab 110 kV
- Planung einer Photovoltaik-Freiflächenanlage

4. Cluster 05 „Zellertal/Bubenheim/Ottersheim/Biedesheim“

1. Offenlage (Stand: 24.03.2025)

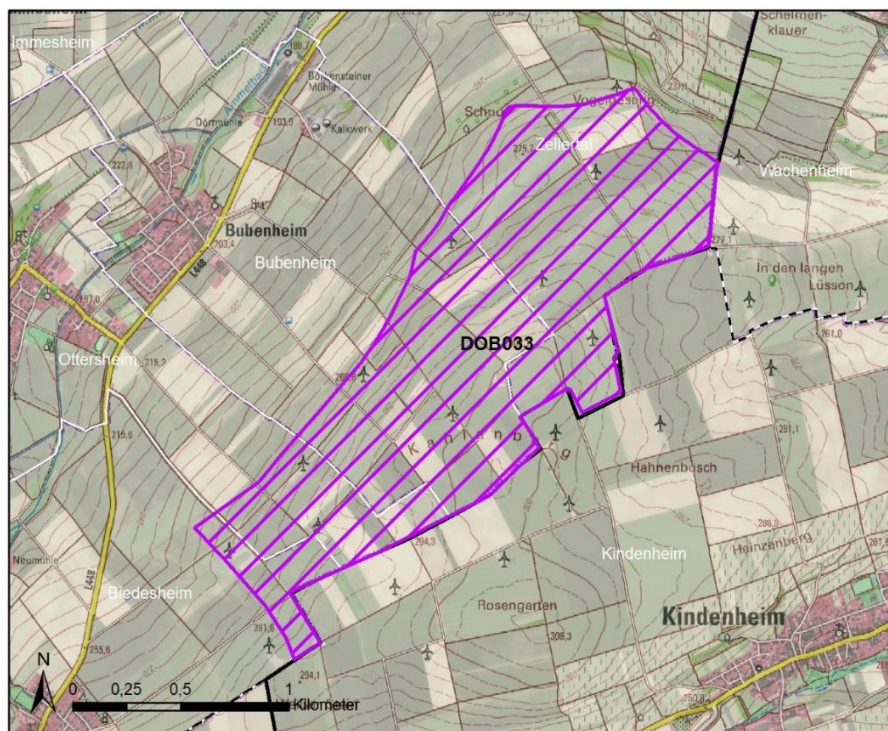

2. Offenlage (Stand: 19.06.2026)

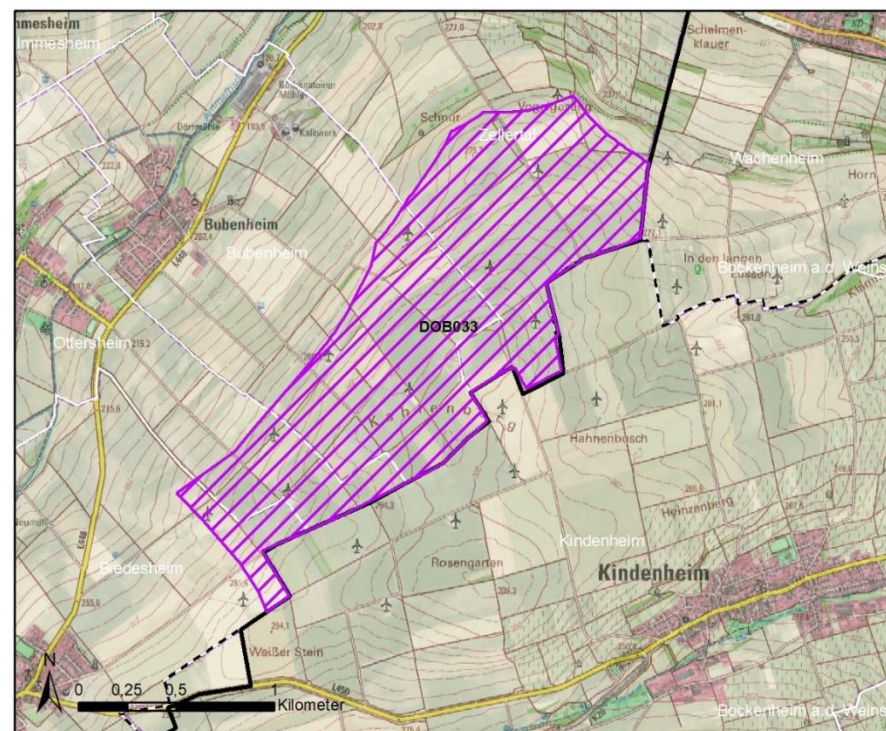

Anpassung der Fläche aufgrund folgender Sachverhalte:

- Einhaltung der Schutzabstände von 900 m zu Wohngebieten, Misch-, Dorf-, Kern- und urbanen Gebieten

5. Cluster 06 „Bischheim/Rittersheim/Gauersheim/Albisheim(Pfimm)/Rüssingen/ Marnheim/Bolanden/Kirchheimbolanden“

1. Offenlage (Stand: 24.03.2025)

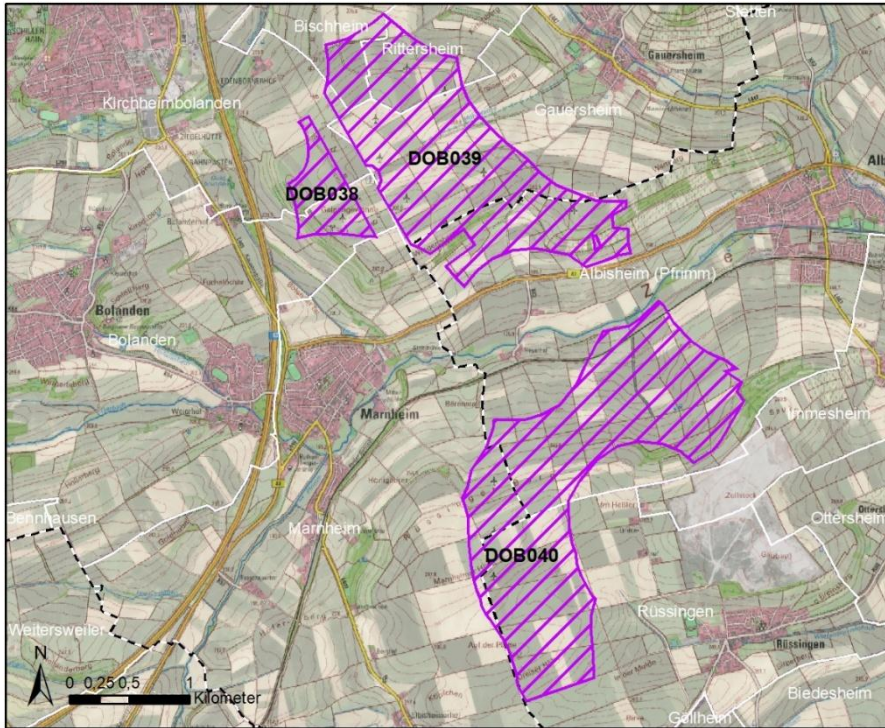

2. Offenlage (Stand: 19.06.2026)

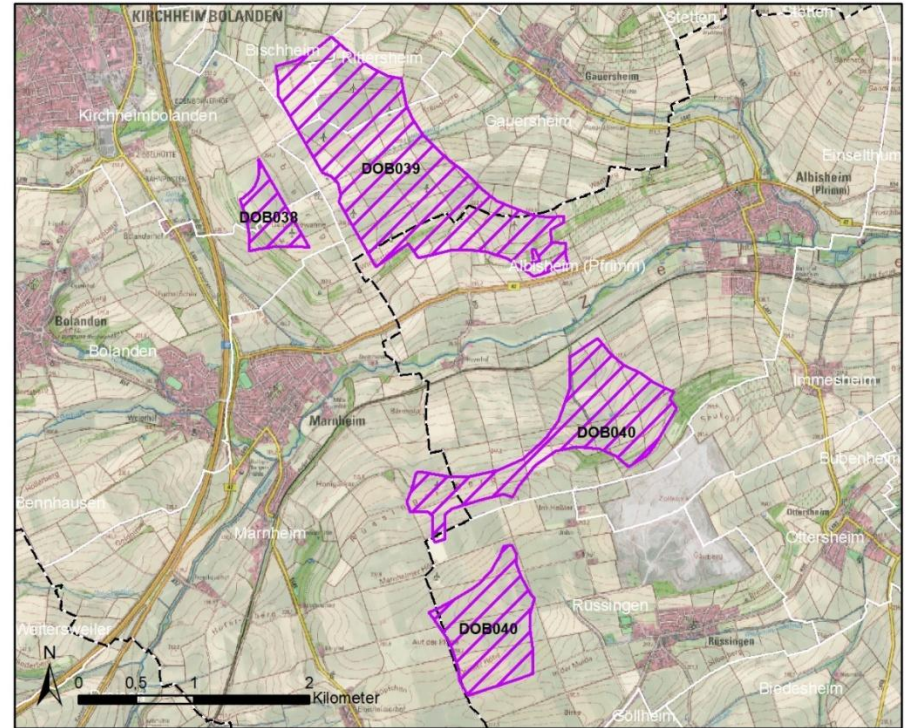

Anpassung der Flächen aufgrund folgender Sachverhalte:

- Erhöhung des Schutzabstandes von 100 m auf 200 m zu Leitungen ab 110 kV
- Einhaltung der Schutzabstände von 900 m zu Wohngebieten, Misch-, Dorf-, Kern- und urbanen Gebieten
- Belange der Rohstoffsicherung

6. Cluster 07 „Morschheim“

1. Offenlage (Stand: 24.03.2025)

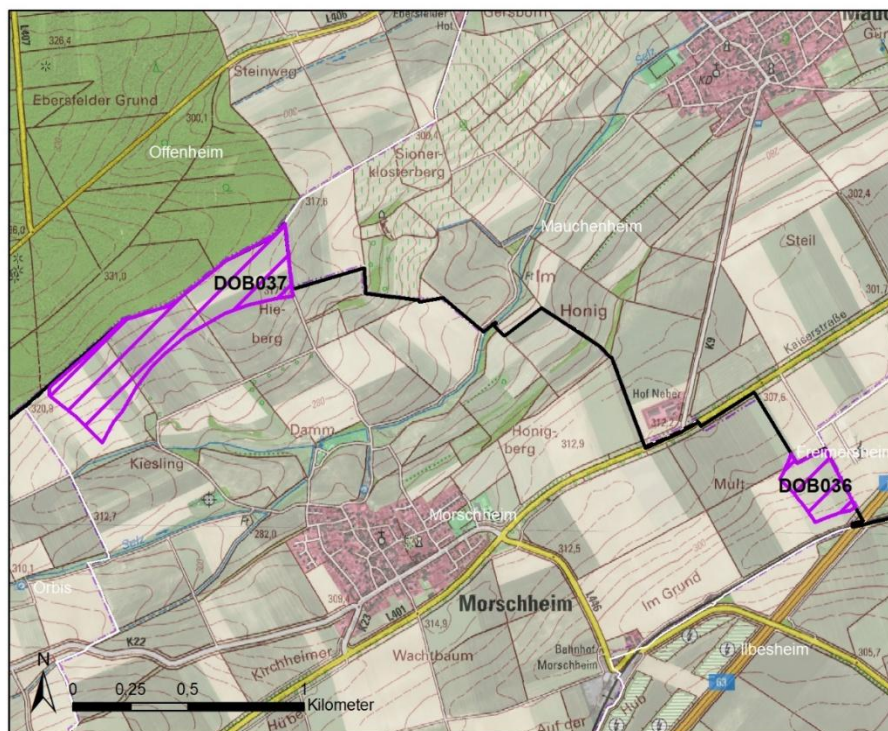

2. Offenlage (Stand: 19.06.2026)

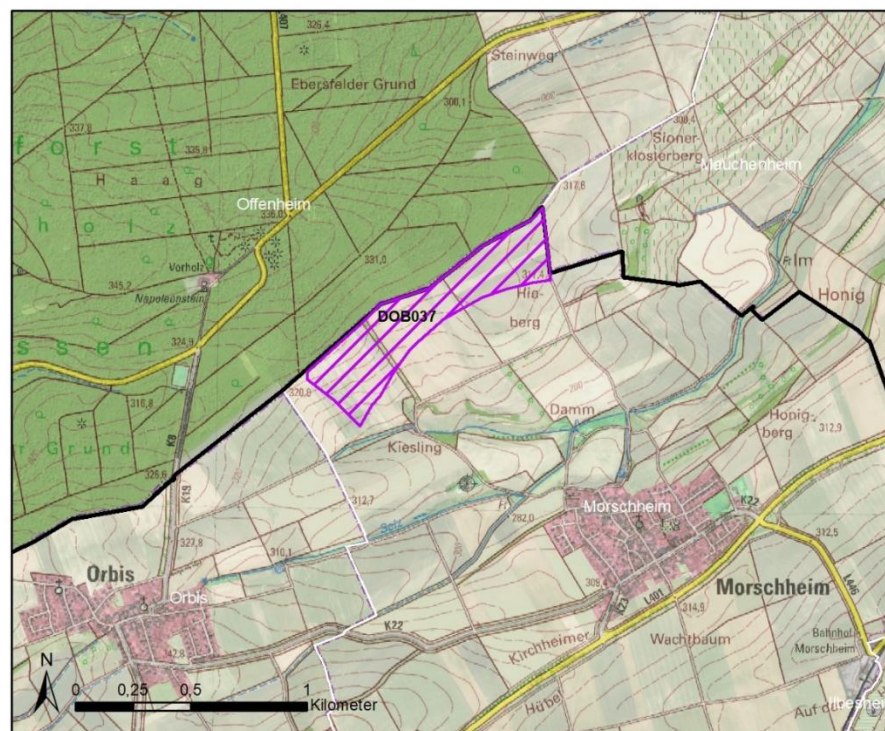

Entfall der Fläche DOB036 aufgrund folgender Sachverhalte:

- Ausschluss von Flächen in einem Umkreis von 500 m um NATURA 2000-Gebiete

7. Cluster 10 „Bayerfeld-Steckweiler/Gerbach/Dielkirchen“

1. Offenlage (Stand: 24.03.2025)

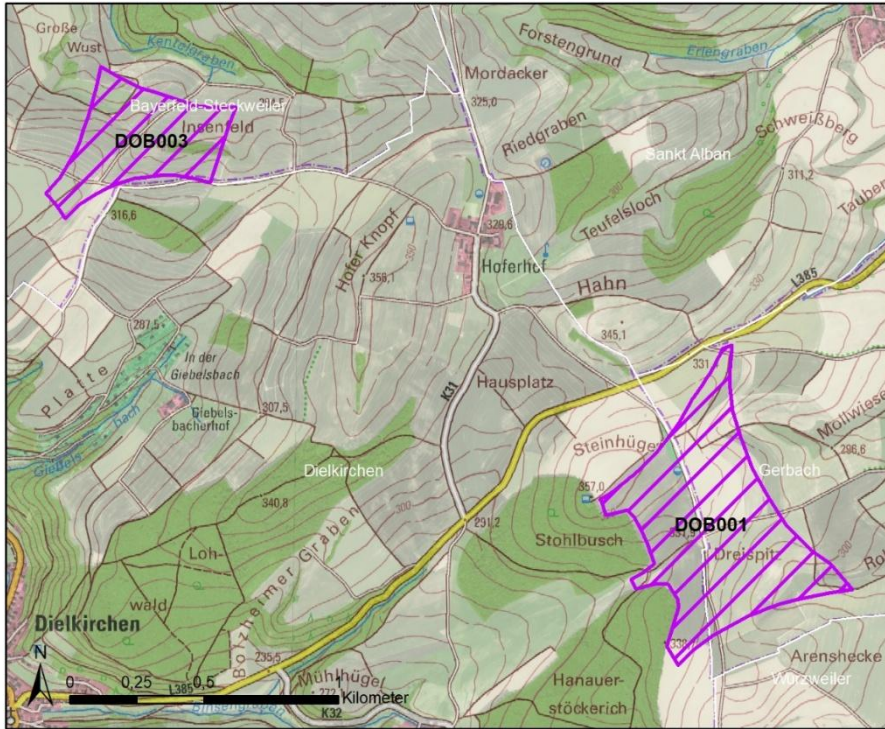

2. Offenlage (Stand: 19.06.2026)

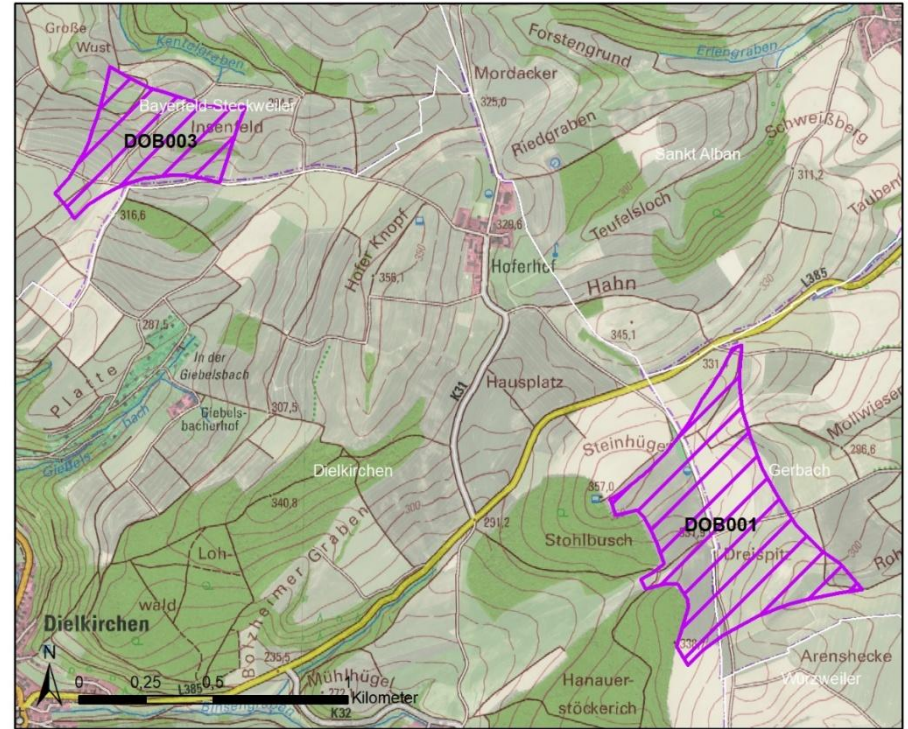

Kleinflächige Anpassung der Flächen aufgrund folgender Sachverhalte:

- Einhaltung der Schutzabstände von 900 m zu Wohngebieten, Misch-, Dorf-, Kern- und urbanen Gebieten

8. Cluster 11 „Münsterappel/Oberhausen an der Appel/Gaugrehweiler/ Oberndorf/Alsenz“

1. Offenlage (Stand: 24.03.2025)

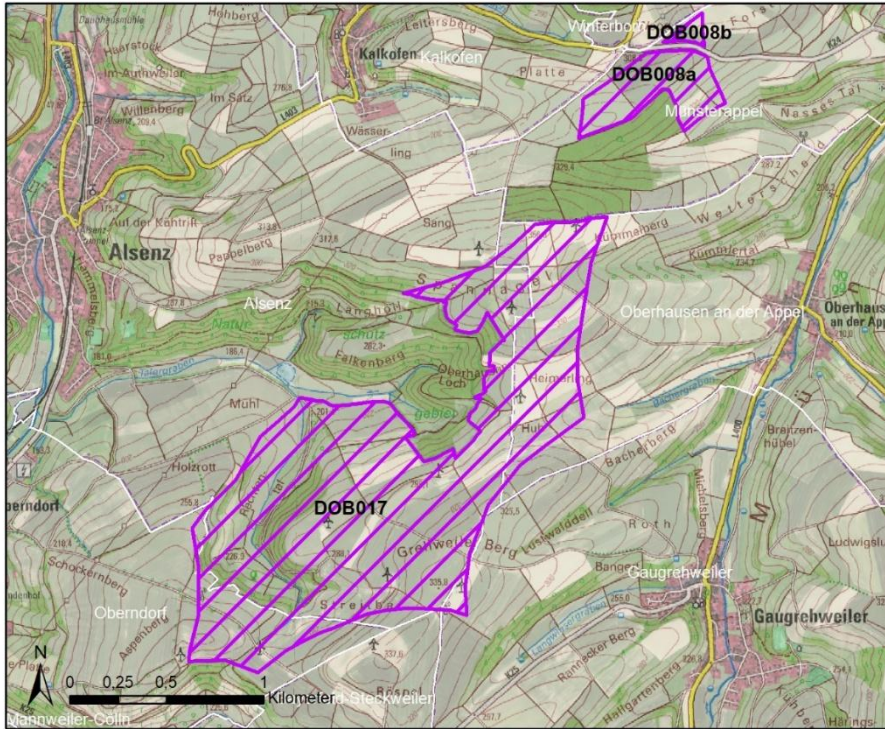

2. Offenlage (Stand: 19.06.2026)

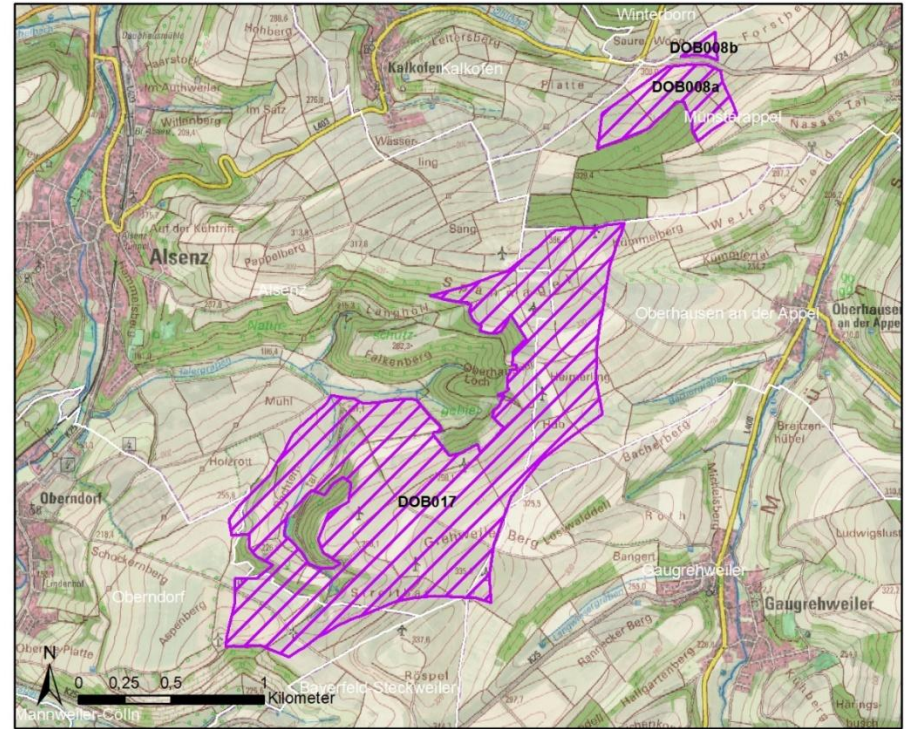

Anpassung der Flächen aufgrund folgender Sachverhalte:

- Erhöhung des Schutzabstandes von 100 m auf 200 m zu Leitungen ab 110 kV
- Ausschluss von Kategorie II-Flächen gemäß Fachbeitrag Naturschutz für die Planung von Windenergiegebieten in Rheinland-Pfalz (LfU, 2023)
- Belange der Forstverwaltung, wie z. B. die Herausnahme von Erosionsschutzwäldern

9. Cluster 12 „Niederhausen an der Appel/Mörsfeld/Kriegsfeld/Gaugrehweiler/ Münsterappel“

1. Offenlage (Stand: 24.03.2025)

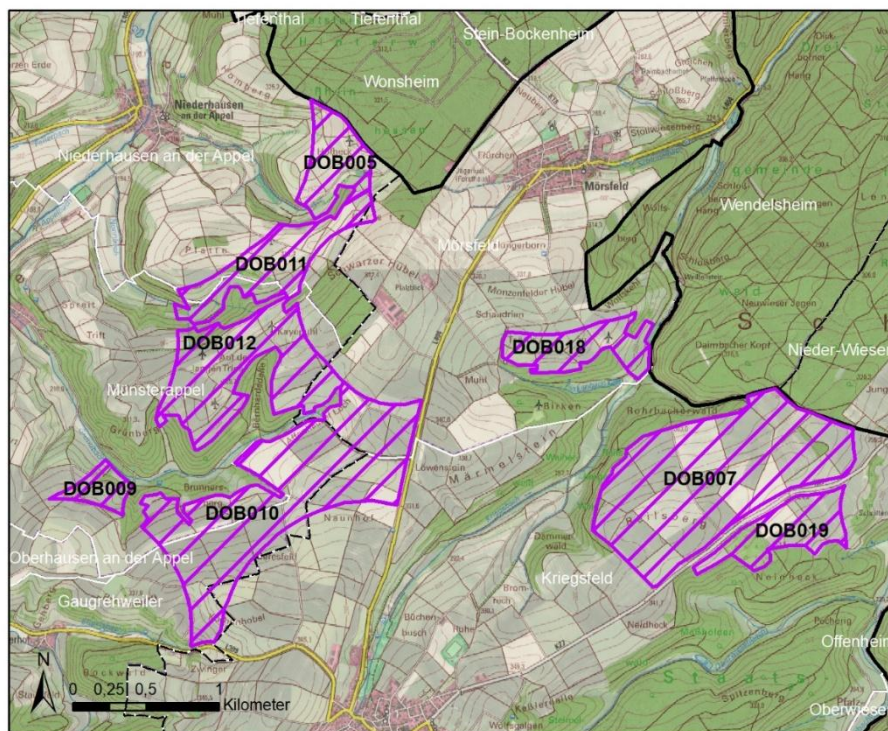

2. Offenlage (Stand: 19.06.2026)

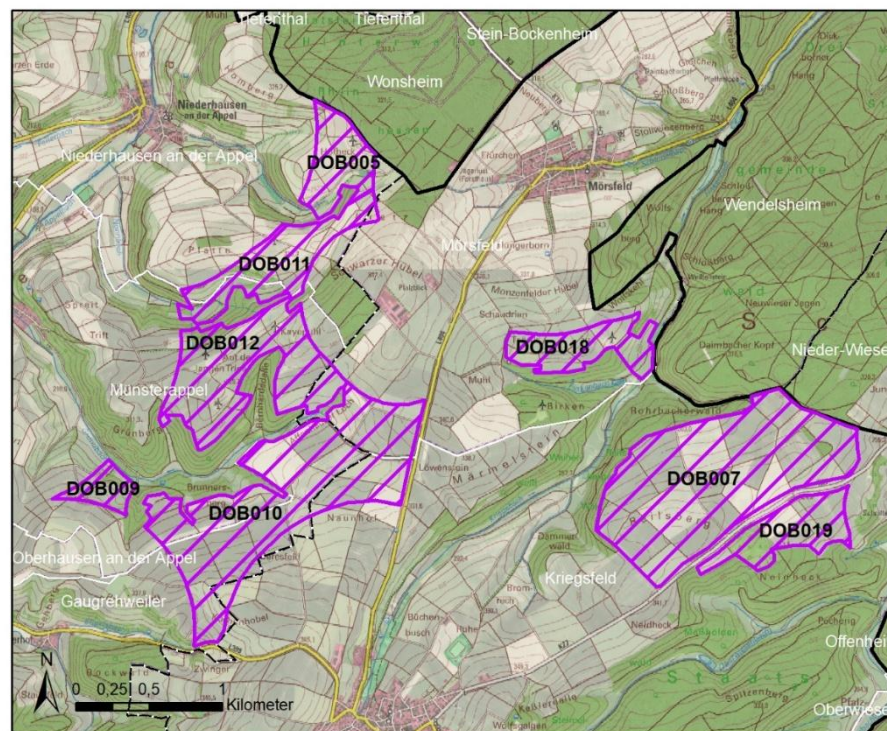

Kleinflächige Anpassung der Flächen DOB005 und DOB011 aufgrund folgender Sachverhalte:

- Einhaltung der Schutzabstände von 900 m zu Wohngebieten, Misch-, Dorf-, Kern- und urbanen Gebieten

10. Cluster 14 „Unkenbach/Obermoschel/Sitters/Schiersfeld/Finkenbach-Gersweiler“

1. Offenlage (Stand: 24.03.2025)

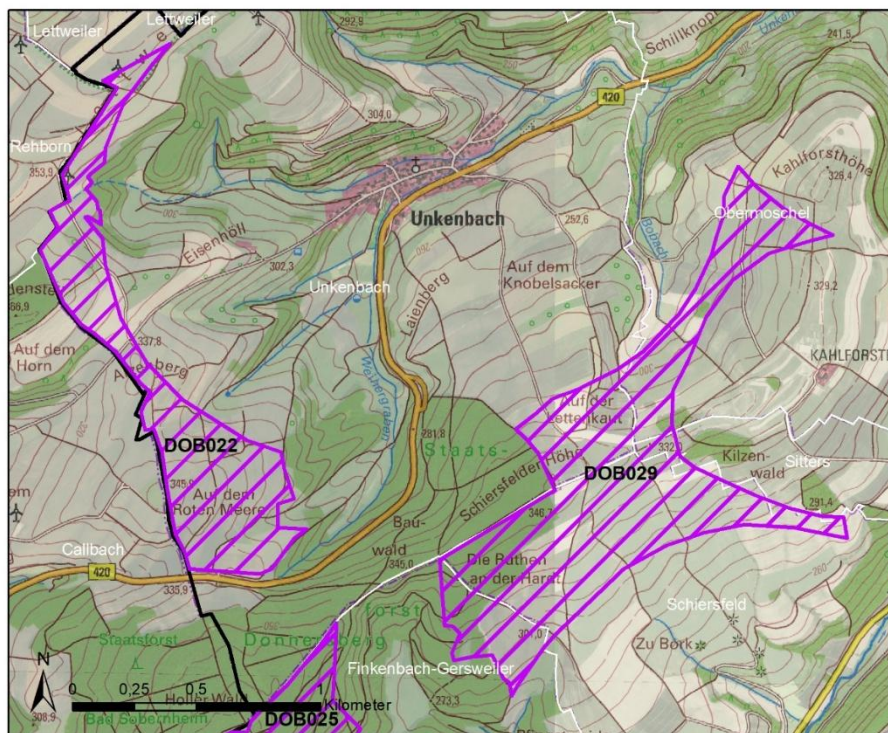

2. Offenlage (Stand: 19.06.2026)

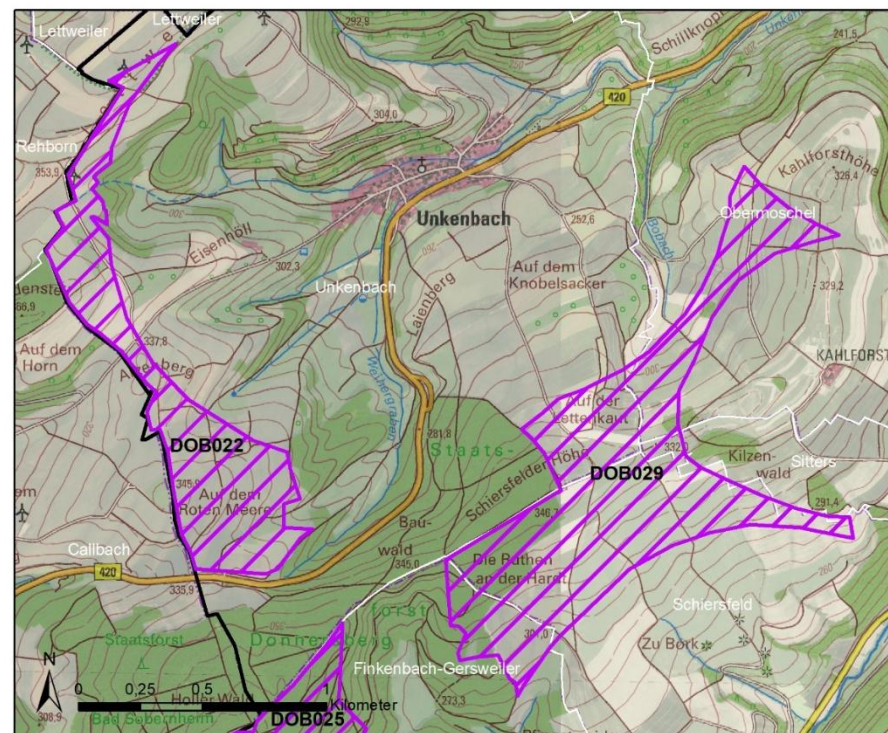

Kleinflächige Anpassung der Fläche DOB029 aufgrund folgender Sachverhalte:

- Einhaltung der Schutzabstände von 900 m zu Wohngebieten, Misch-, Dorf-, Kern- und urbanen Gebieten

11. Cluster 15 „Finkenbach-Gersweiler/Waldgrehweiler“

1. Offenlage (Stand: 24.03.2025)

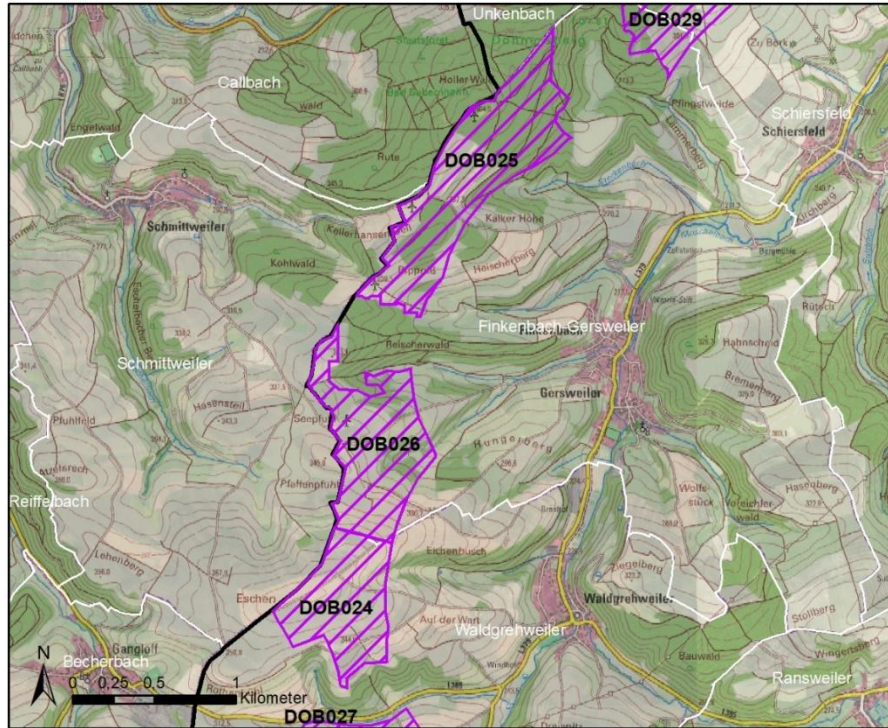

2. Offenlage (Stand: 19.06.2026)

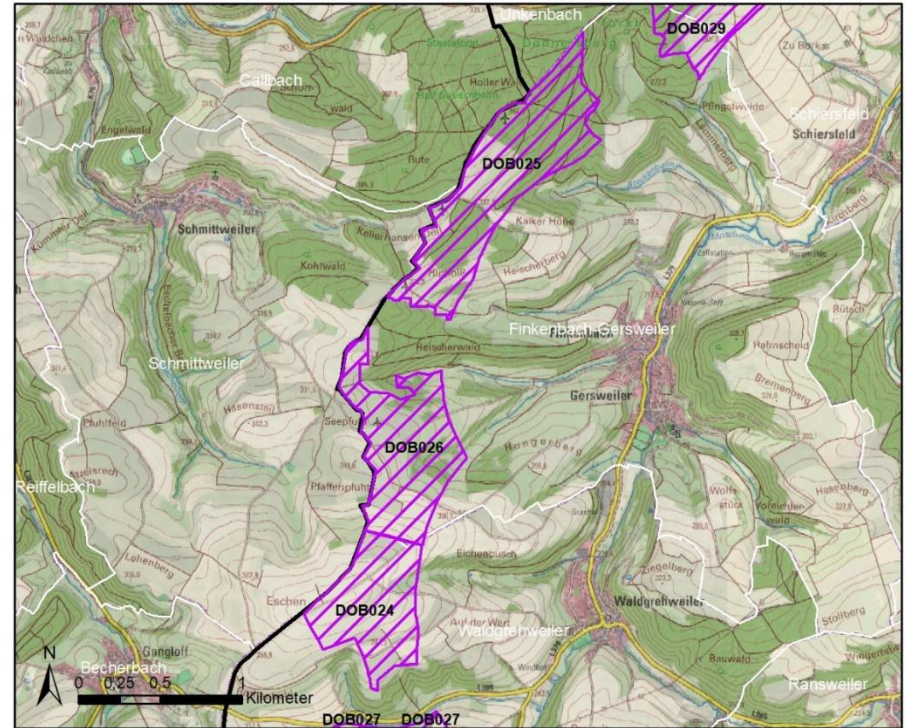

Kleinflächige Anpassung der Fläche DOB025 aufgrund folgender Sachverhalte:

- Einhaltung der Schutzabstände von 900 m zu Wohngebieten, Misch-, Dorf-, Kern- und urbanen Gebieten

12. Cluster 16 „Waldgrehweiler/Bisterschied/Ransweiler/Nußbach“

1. Offenlage (Stand: 24.03.2025)

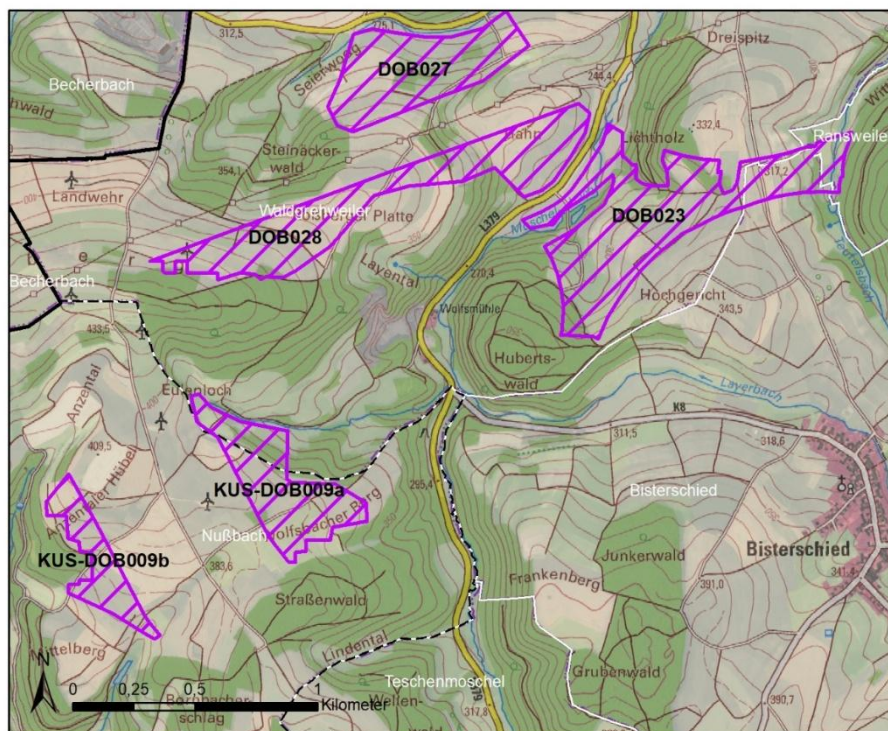

2. Offenlage (Stand: 19.06.2026)

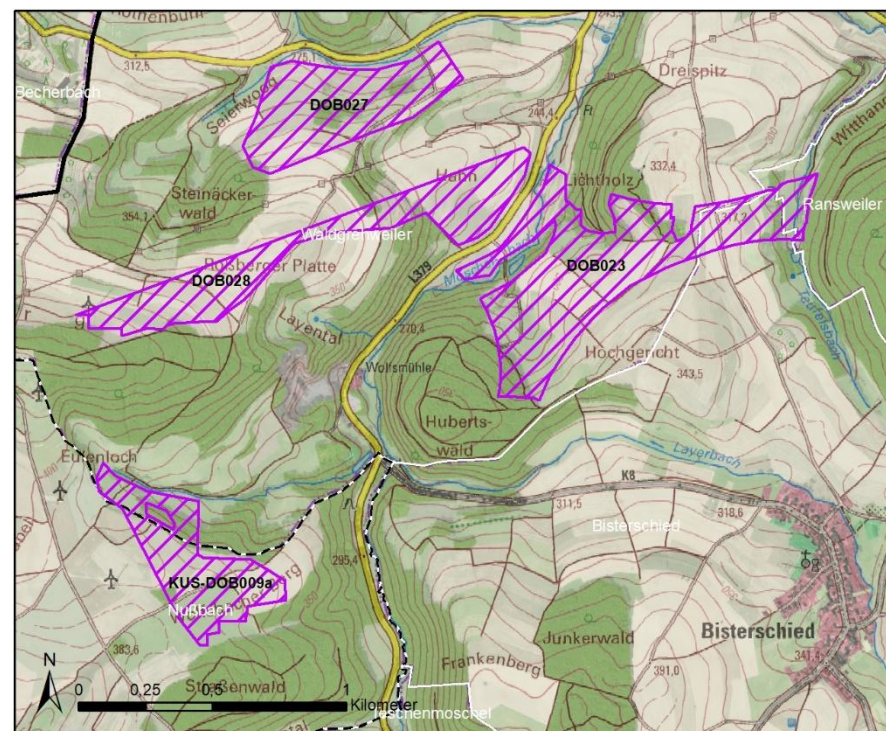

Anpassung der Flächen DOB028 und KUS-DOB009a aufgrund folgender Sachverhalte:

- Erhöhung des Schutzabstandes von 100 m auf 200 m zu Leitungen ab 110 kV
- Belange der Forstverwaltung, wie z. B. die Herausnahme von Erosionsschutzwäldern

Entfall der Fläche KUS-DOB009b aufgrund von Erfordernissen zur Einhaltung der im Luftfahrthandbuch veröffentlichten Platzrunden, An- und Abflugverfahren sowie sonstiger flugbetrieblich erforderlicher Schutz- und Sicherheitsbereiche von Flug- und Landeplätzen

14. Cluster 18 „Gundersweiler/Gehrweiler/Heiligenmoschel“

1. Offenlage (Stand: 24.03.2025)

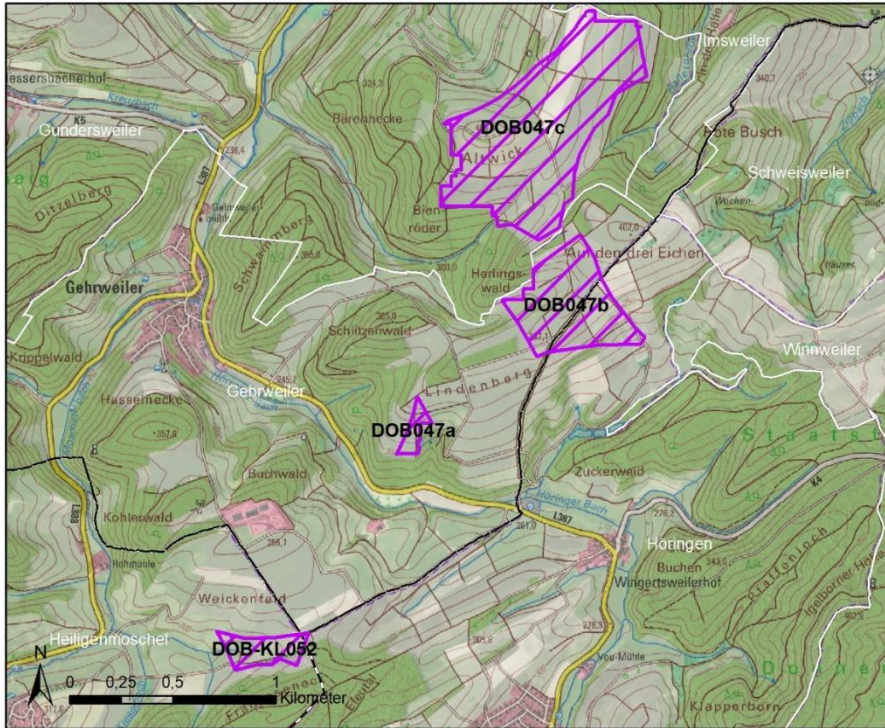

2. Offenlage (Stand: 19.06.2026)

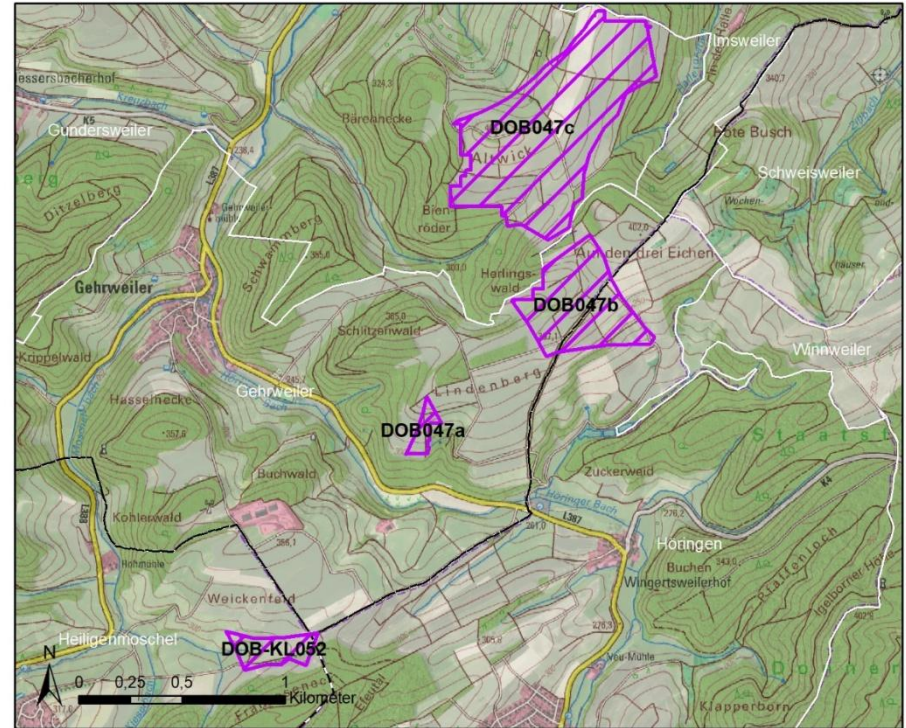

Kleinflächige Anpassung der Fläche DOB-KL052 im Osten aufgrund folgender Sachverhalte:

- Einhaltung der Schutzabstände von 900 m zu Wohngebieten, Misch-, Dorf-, Kern- und urbanen Gebieten

15. Cluster 19 „Gundersweiler/Gehrweiler/Heiligenmoschel/Schneckenhausen/ Schallodenbach/Niederkirchen“

1. Offenlage (Stand: 24.03.2025)

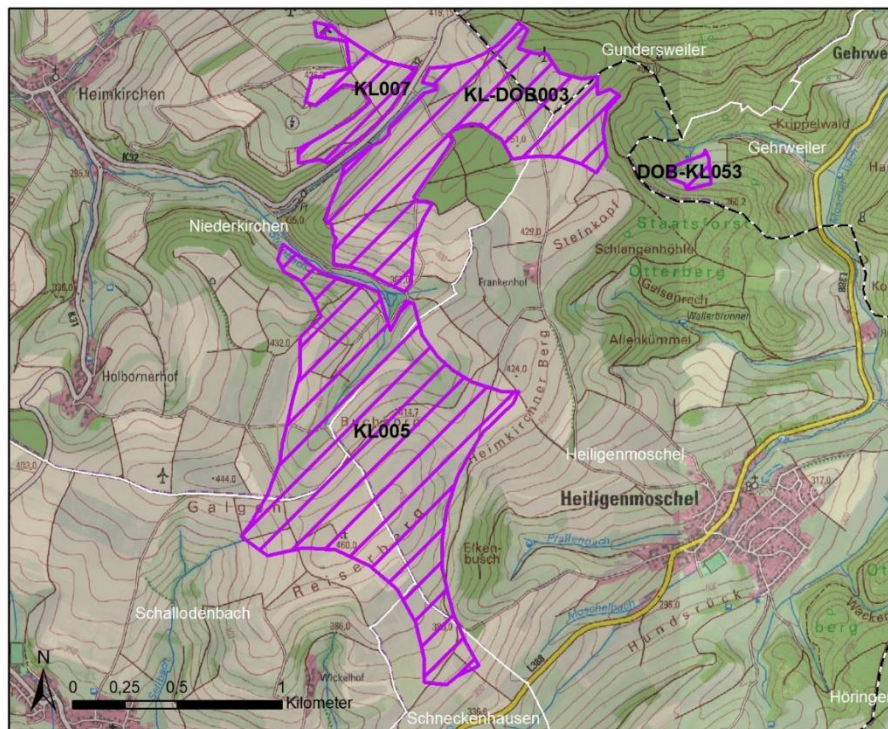

2. Offenlage (Stand: 19.06.2026)

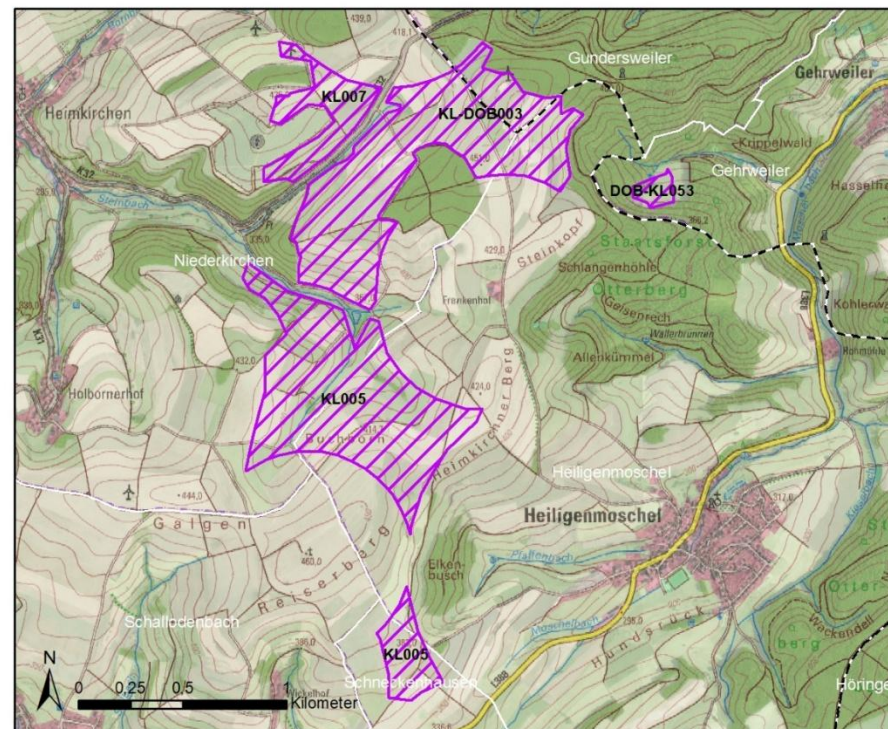

Anpassung der Fläche KL005 aufgrund folgender Sachverhalte:

- Einhaltung der Schutzabstände von 500 m zu Außenbereichsnutzungen / lw. Aussiedlerhöfen

16. Cluster 20 „Niederkirchen/Seelen“

1. Offenlage (Stand: 24.03.2025)

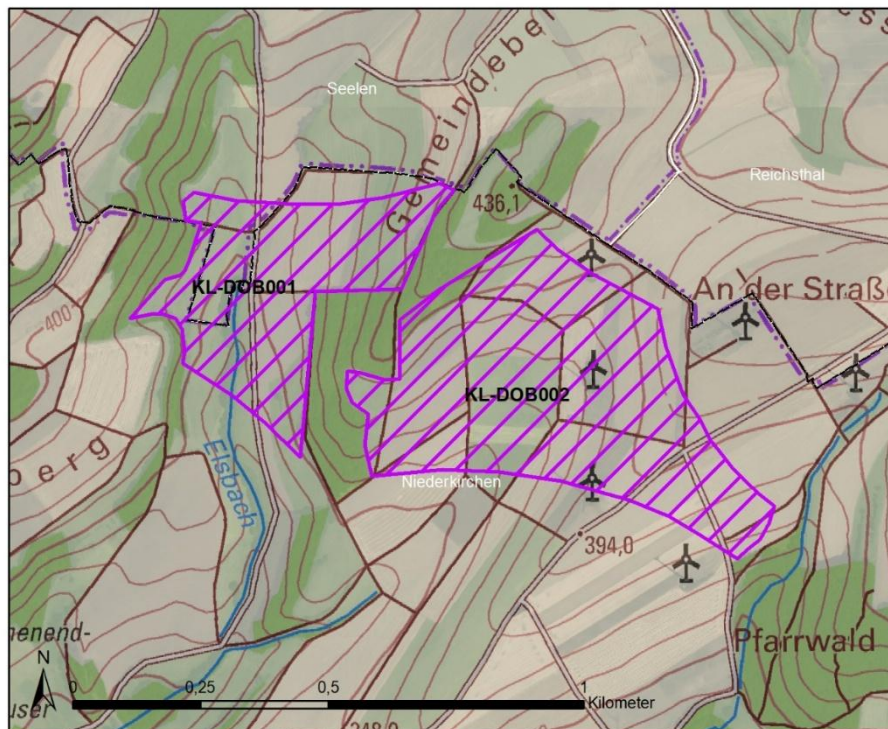

2. Offenlage (Stand: 19.06.2026)

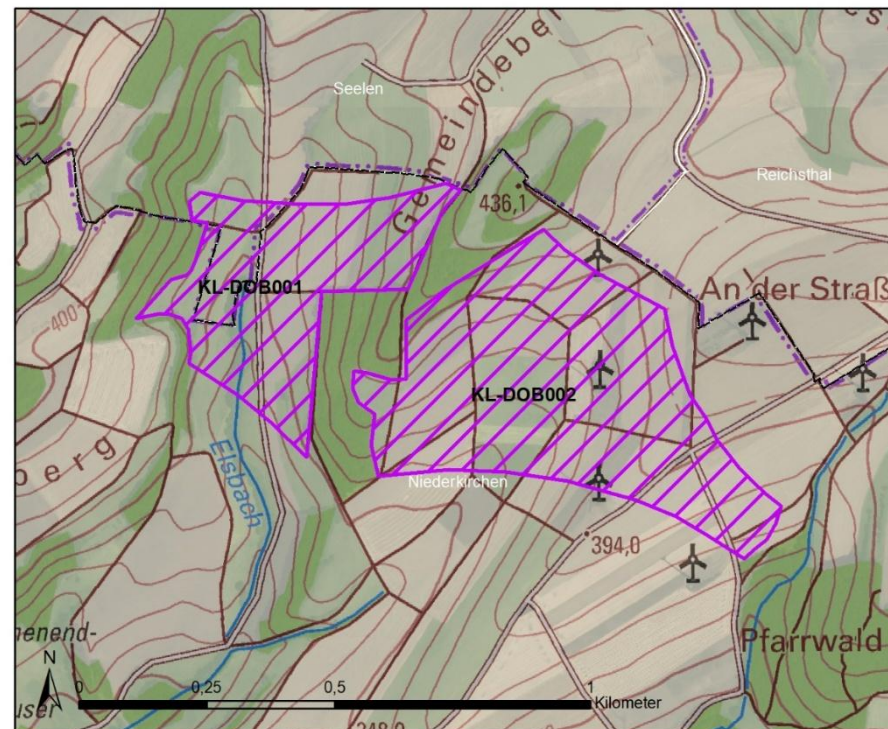

Kleinflächige Anpassung der Fläche KL-DOB001 im Südwesten aufgrund folgender Sachverhalte:

- Einhaltung der Schutzabstände von 500 m zu Außenbereichsnutzungen / lw. Aussiedlerhöfen

17. Cluster 21 „Wolfstein/Niederkirchen/Olsbrücken/Kreimbach-Kaulbach“

1. Offenlage (Stand: 24.03.2025)

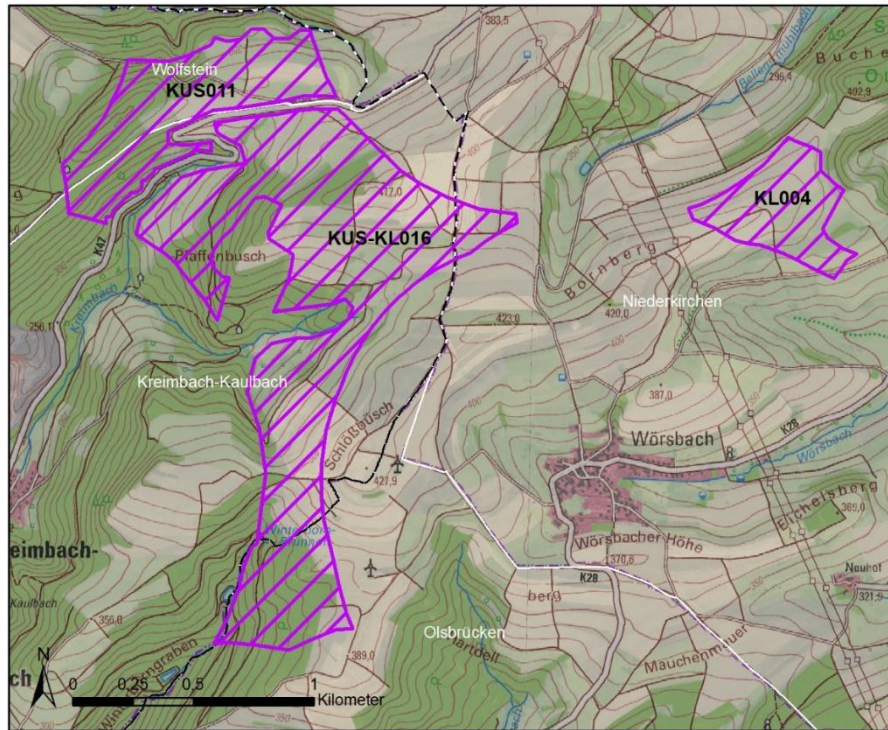

2. Offenlage (Stand: 19.06.2026)

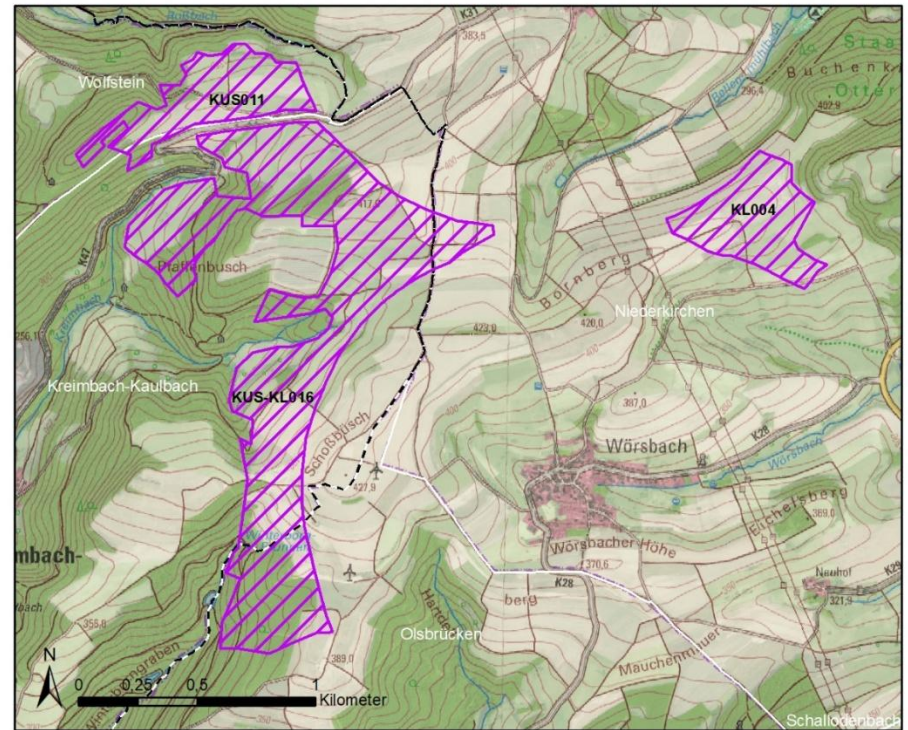

Anpassungen der Flächen aufgrund folgender Sachverhalte:

- Erhöhung des Schutzabstandes von 100 m auf 200 m zu Leitungen ab 110 kV
- Belange der Forstverwaltung, wie z. B. die Herausnahme von Erosionsschutzwäldern
- Bestand einer Photovoltaik-Freiflächenanlage

18. Cluster 22 „Einöllen/Relsberg/Niederkirchen/Wolfstein/Oberweiler-Tiefenbach“

1. Offenlage (Stand: 24.03.2025)

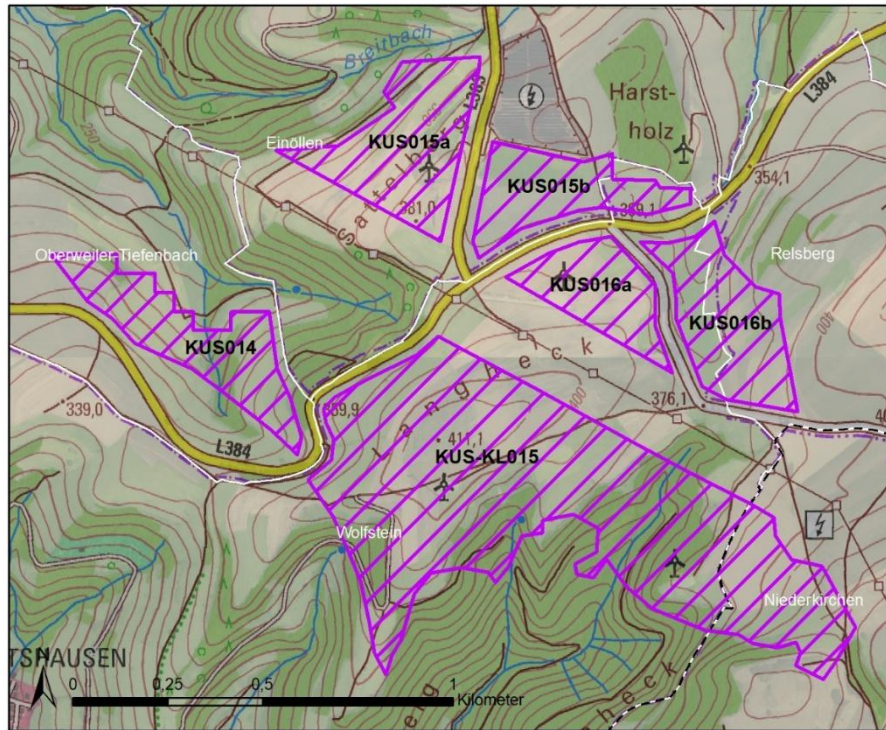

2. Offenlage (Stand: 19.06.2026)

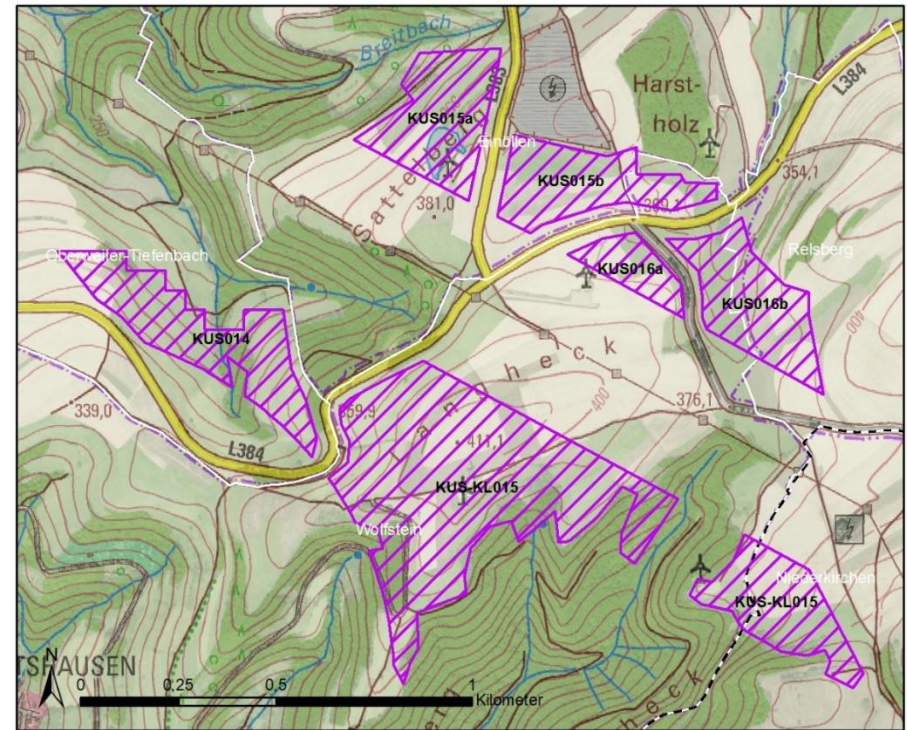

Anpassungen der Flächen aufgrund folgender Sachverhalte:

- Erhöhung des Schutzabstandes von 100 m auf 200 m zu Leitungen ab 110 kV
- Ausschluss von Kategorie II-Flächen gemäß Fachbeitrag Naturschutz für die Planung von Windenergiegebieten in Rheinland-Pfalz (LfU, 2023)
- Belange der Forstverwaltung, wie z. B. die Herausnahme von Erosionsschutzwäldern

19. Cluster 23 „Hefersweiler/Relsberg/Einöllen“

1. Offenlage (Stand: 24.03.2025)

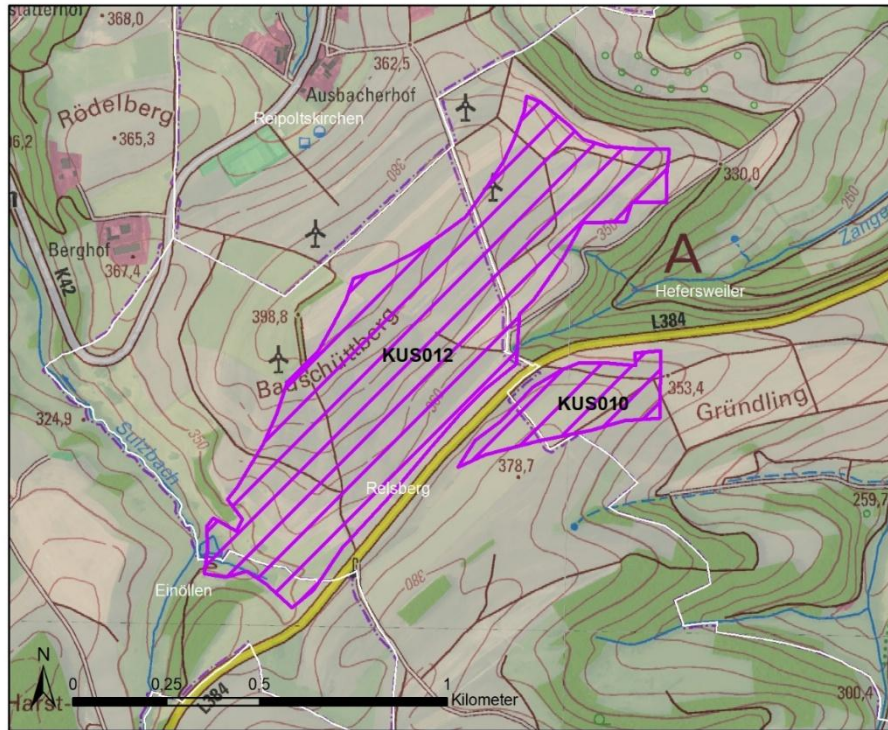

2. Offenlage (Stand: 19.06.2026)

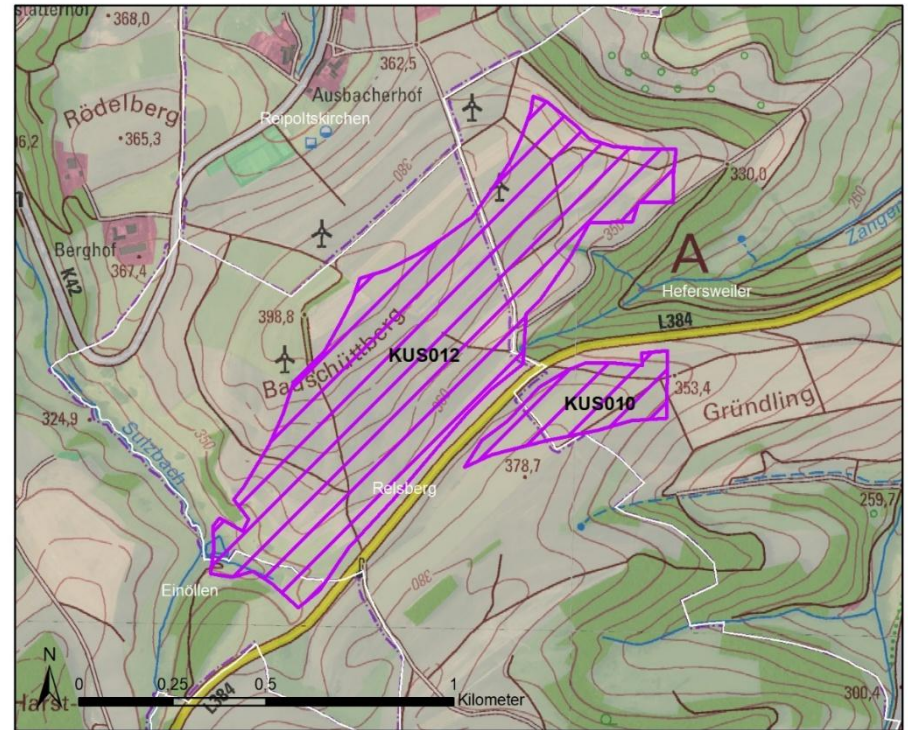

Kleinflächige Anpassung der Fläche KUS012 aufgrund folgender Sachverhalte:

- Einhaltung der Schutzabstände von 500 m zu Außenbereichsnutzungen / Aussiedlerhöfen

20. Cluster 25 „Odenbach/Adenbach/Medard“

1. Offenlage (Stand: 24.03.2025)

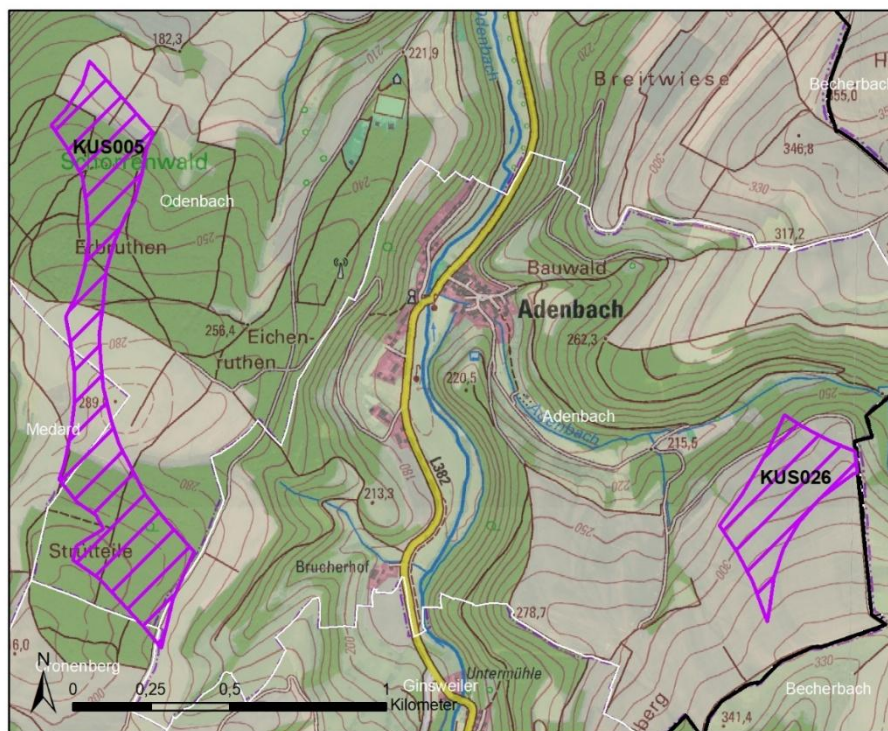

2. Offenlage (Stand: 19.06.2026)

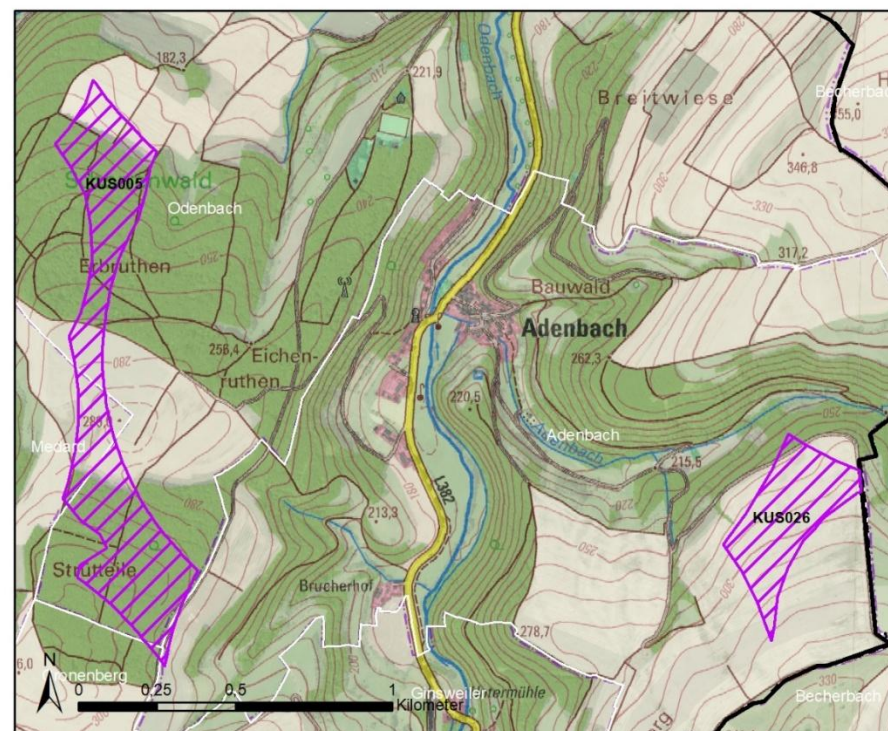

Kleinflächige Anpassung der Fläche KUS012 im Norden aufgrund folgender Sachverhalte:

- Einhaltung der Schutzabstände von 900 m zu Wohngebieten, Misch-, Dorf-, Kern- und urbanen Gebieten

21. Cluster 26 „Medard/Lauterecken/Kappeln“

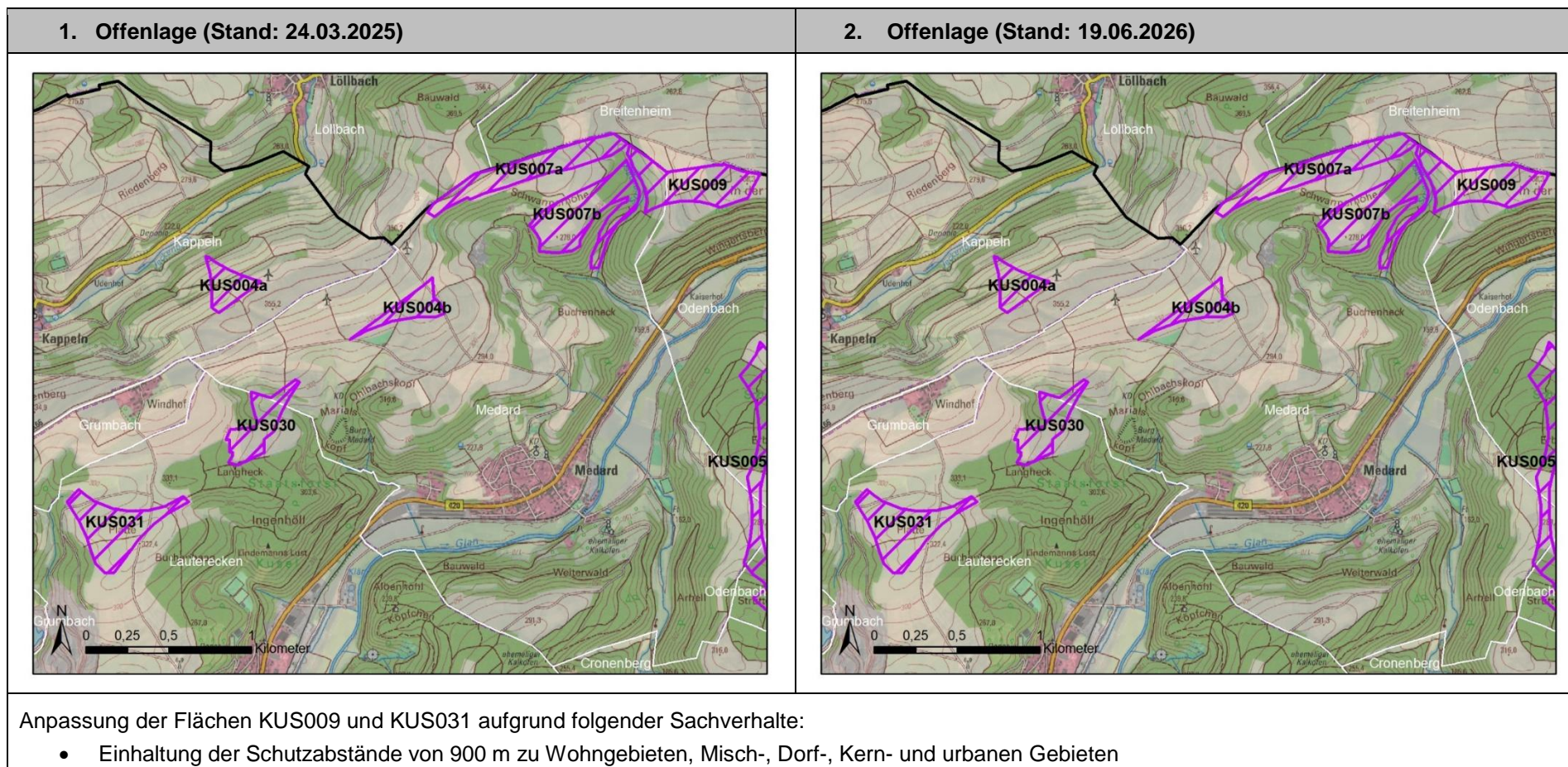

22. Cluster 27 „Kappeln“

1. Offenlage (Stand: 24.03.2025)

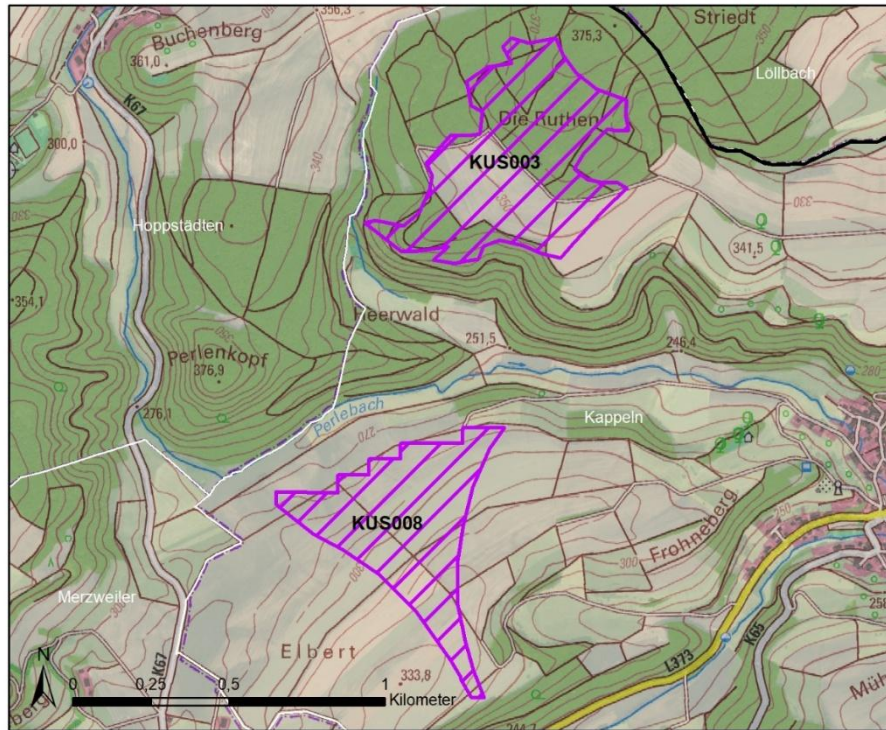

2. Offenlage (Stand: 19.06.2026)

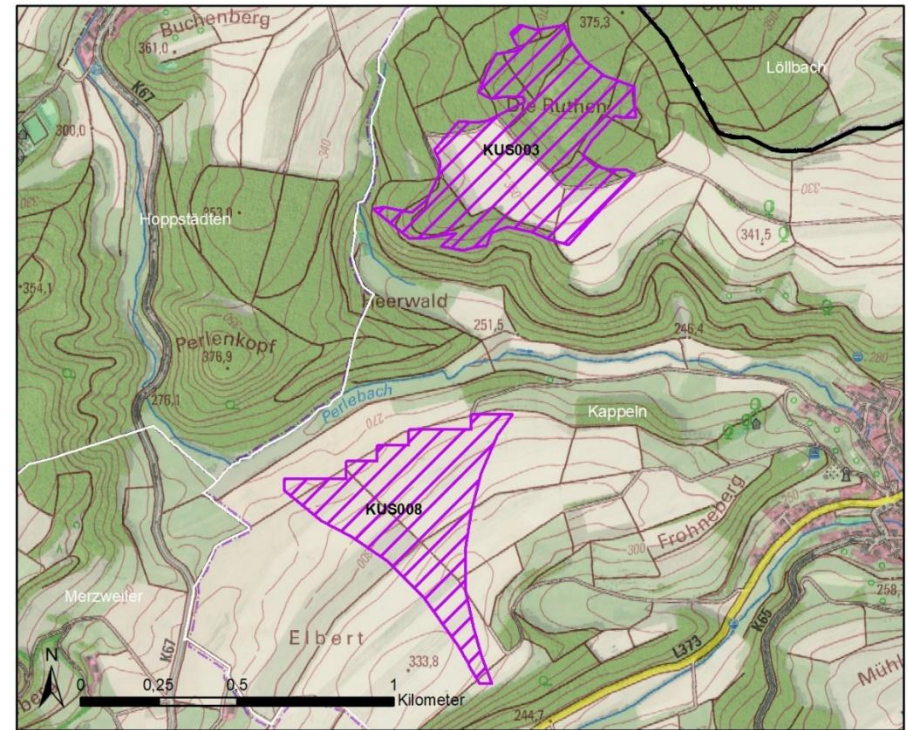

Anpassung der Flächen KUS009 und KUS031 aufgrund folgender Sachverhalte:

- Einhaltung der Schutzabstände von 900 m zu Wohngebieten, Misch-, Dorf-, Kern- und urbanen Gebieten
- Ausschluss von Kategorie II-Flächen gemäß Fachbeitrag Naturschutz für die Planung von Windenergiegebieten in Rheinland-Pfalz (LfU, 2023)

23. Cluster 30 „Horschbach/Sankt Julian“

1. Offenlage (Stand: 24.03.2025)

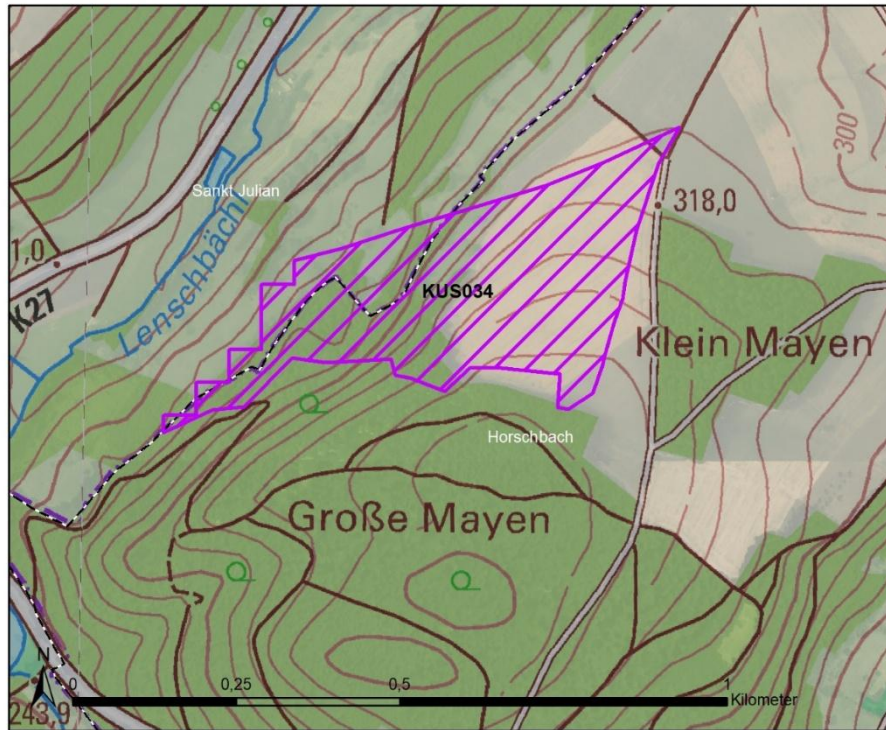

2. Offenlage (Stand: 19.06.2026)

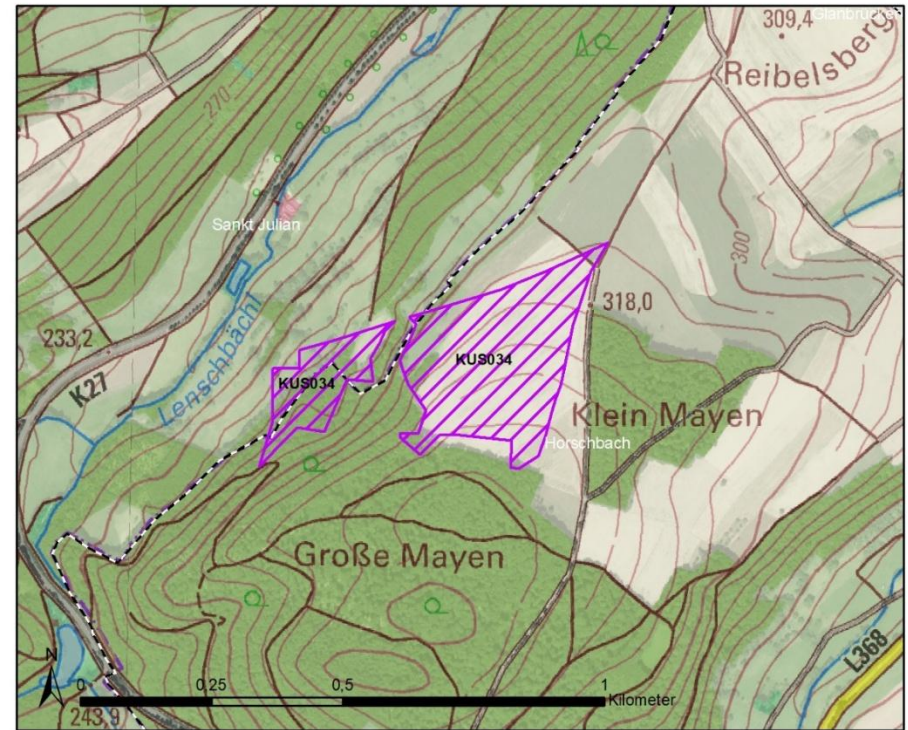

Anpassung der Fläche aufgrund folgender Sachverhalte:

- Belange der Forstverwaltung, wie z. B. die Herausnahme von Erosionsschutzwäldern

24. Cluster 31 „Horschbach/Oberweiler im Tal“

1. Offenlage (Stand: 24.03.2025)

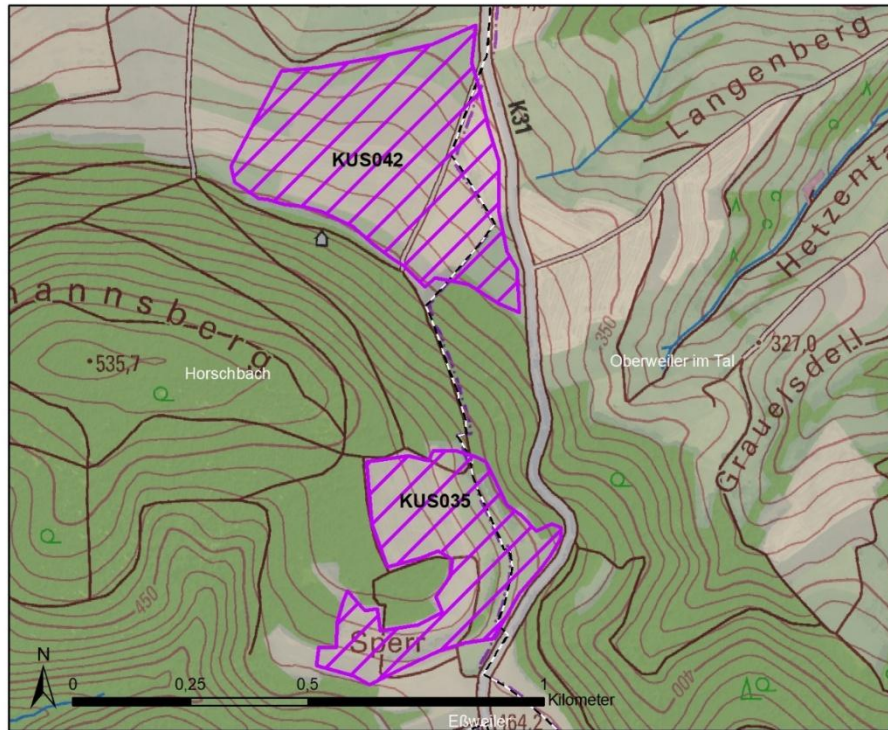

2. Offenlage (Stand: 19.06.2026)

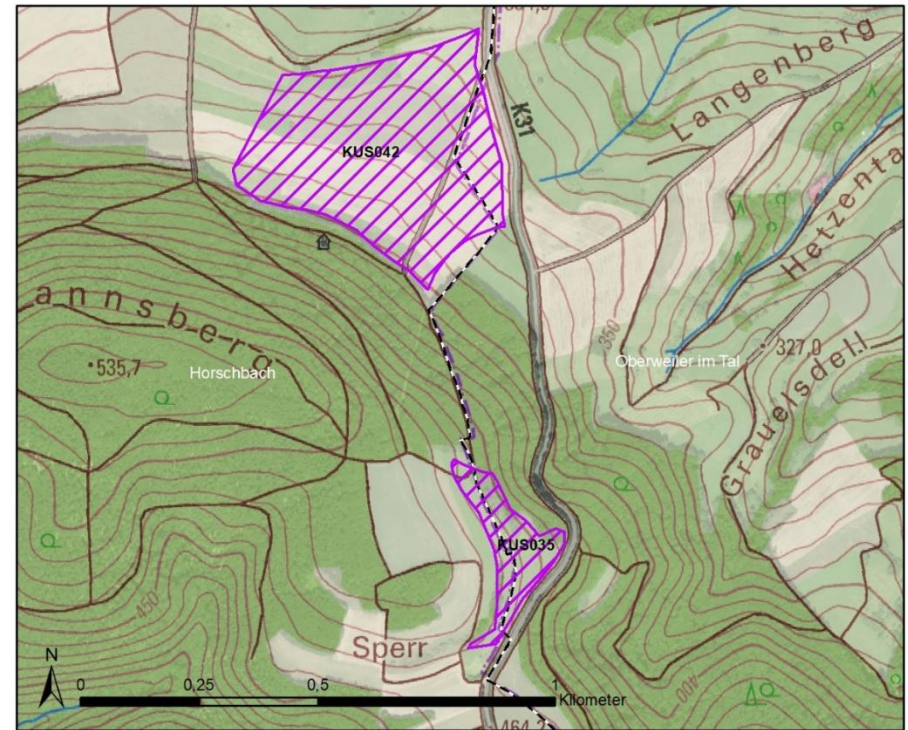

Anpassung der Flächen aufgrund folgender Sachverhalte:

- Belange der Forstverwaltung, wie z. B. die Herausnahme von Erosionsschutzwäldern
- Belange der Bundeswehr, wie z. B. erforderliche Höhenbegrenzungen und technische Schutzbereiche
- Ausschluss von Flächen in einem Umkreis von 200 m zu bekannten bzw. vermuteten Fledermauswochenstuben (LfU, 2026)

25. Cluster 33 „Bedesbach/Welchweiler/Altenglan“

1. Offenlage (Stand: 24.03.2025)

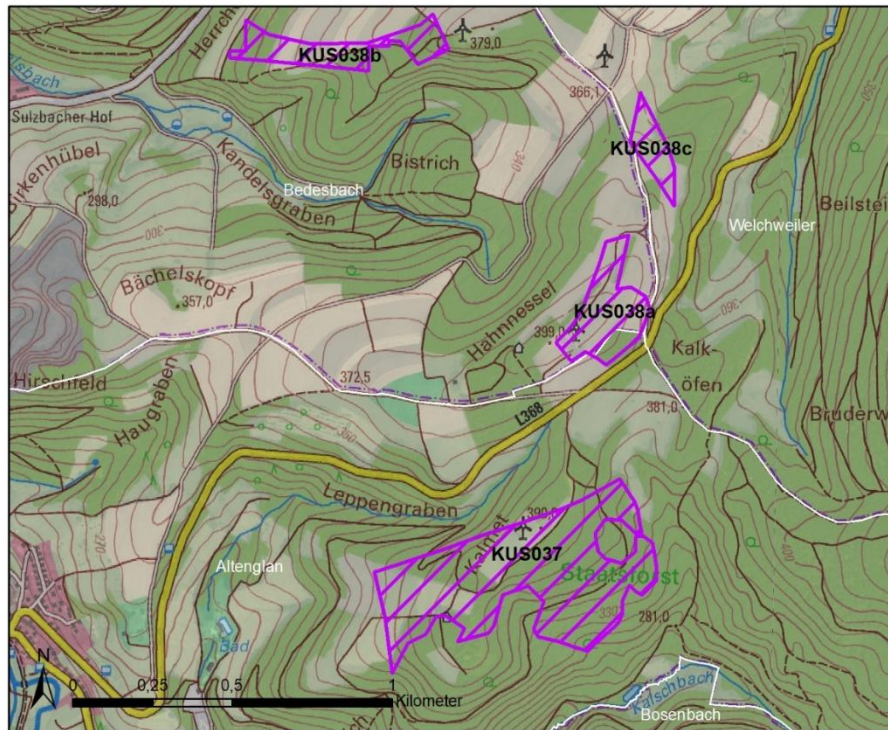

2. Offenlage (Stand: 19.06.2026)

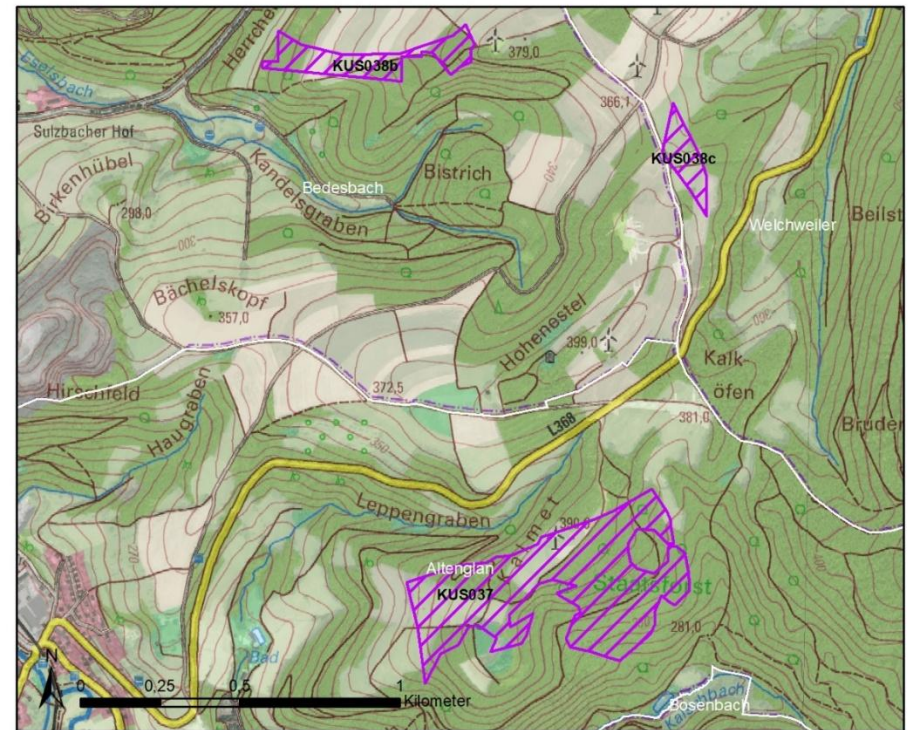

Anpassung der Flächen aufgrund folgender Sachverhalte:

- Ausschluss von Kategorie II-Flächen gemäß Fachbeitrag Naturschutz für die Planung von Windenergiegebieten in Rheinland-Pfalz (LfU, 2023)
- Belange der Forstverwaltung, wie z. B. die Herausnahme von Erosionsschutzwäldern

26. Cluster 34 „Bosenbach/Jettenbach/Reichenbach-Steegen“

1. Offenlage (Stand: 24.03.2025)

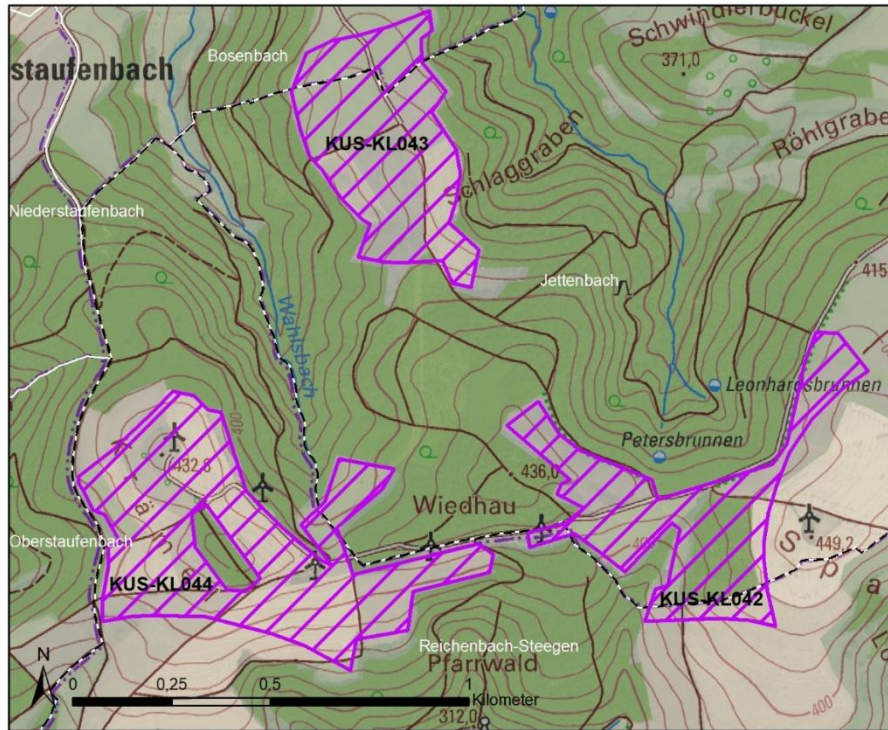

2. Offenlage (Stand: 19.06.2026)

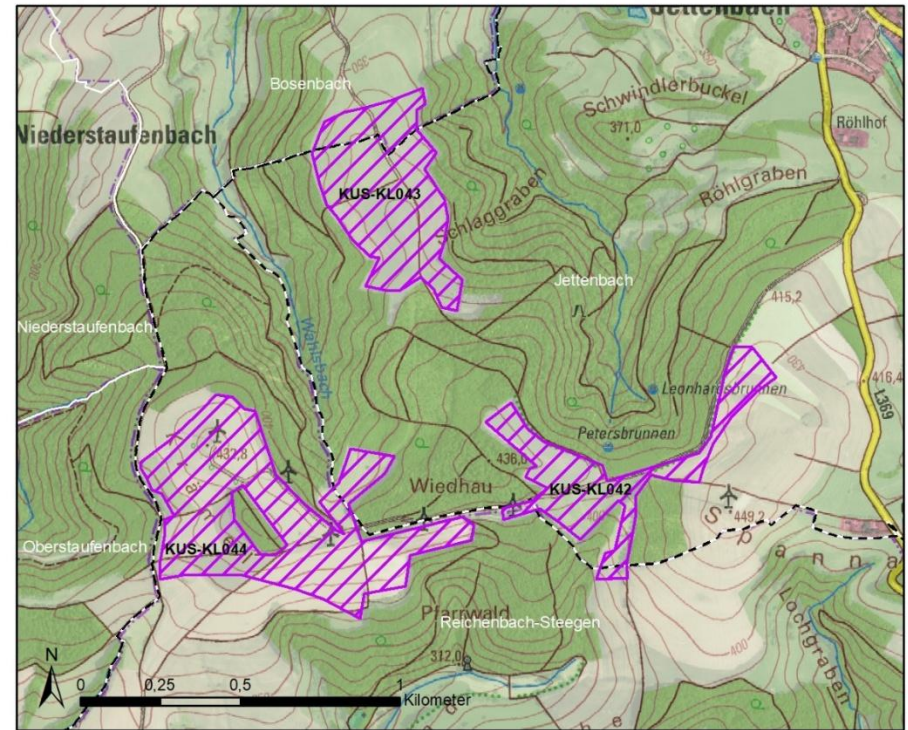

Anpassung der Flächen KUS-KL043 und KUS-KL042 aufgrund folgender Sachverhalte:

- Belange der Forstverwaltung, wie z. B. die Herausnahme von Erosionsschutzwäldern

Entfall der Fläche KUS-KL044 aus der Vorranggebietskulisse der 2. Offenlage aufgrund der Notwendigkeit einer FFH-Verträglichkeitsuntersuchung.

27. Cluster 35 „Rothselberg/Kreimbach-Kaulbach/Frankelbach/Kollweiler/Jettenbach“

1. Offenlage (Stand: 24.03.2025)

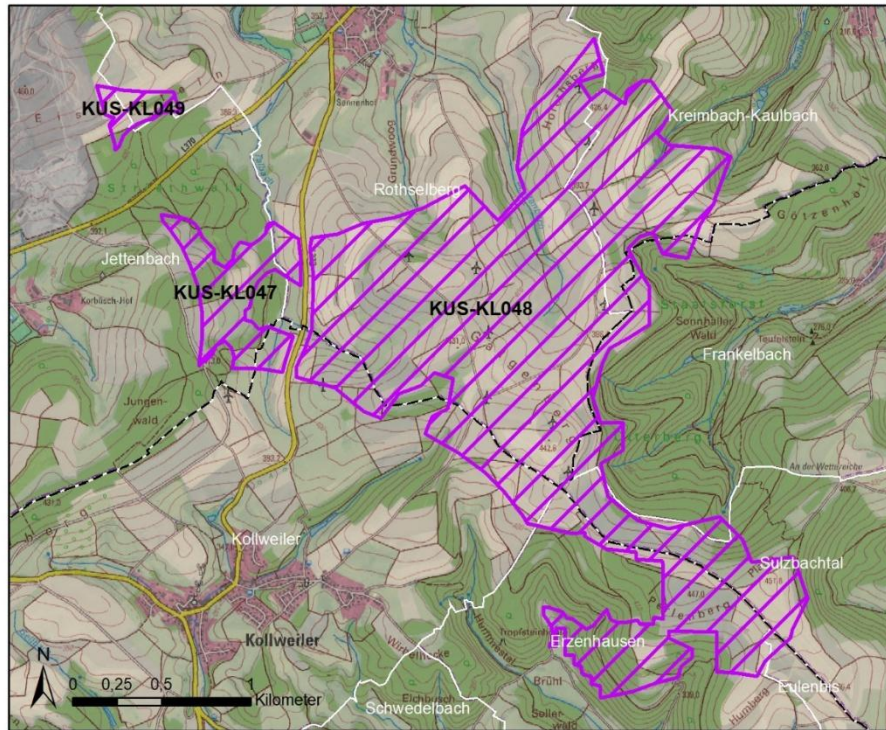

2. Offenlage (Stand: 19.06.2026)

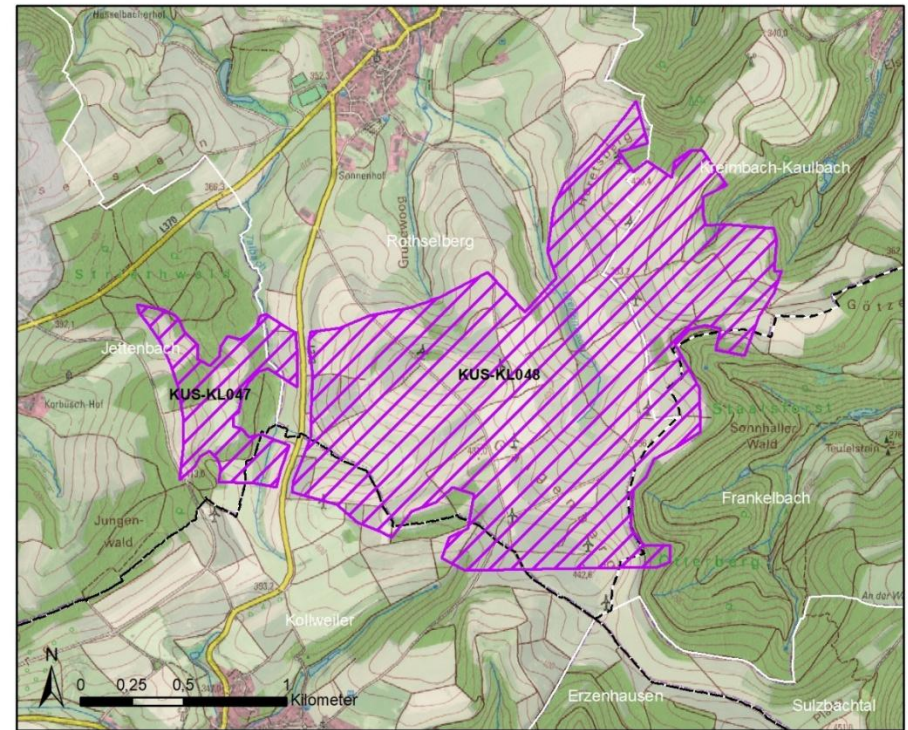

Anpassung sowie Entfall der Flächen aufgrund folgender Sachverhalte:

- Belange der Forstverwaltung, wie z. B. die Herausnahme von Erosionsschutzwäldern
- Erfordernis zur Einhaltung der im Luftfahrthandbuch veröffentlichten Platzrunden, An- und Abflugverfahren sowie sonstiger flugbetrieblich erforderlicher Schutz- und Sicherheitsbereiche von Flug- und Landeplätzen

28. Cluster 36 „Schwedelbach“

1. Offenlage (Stand: 24.03.2025)

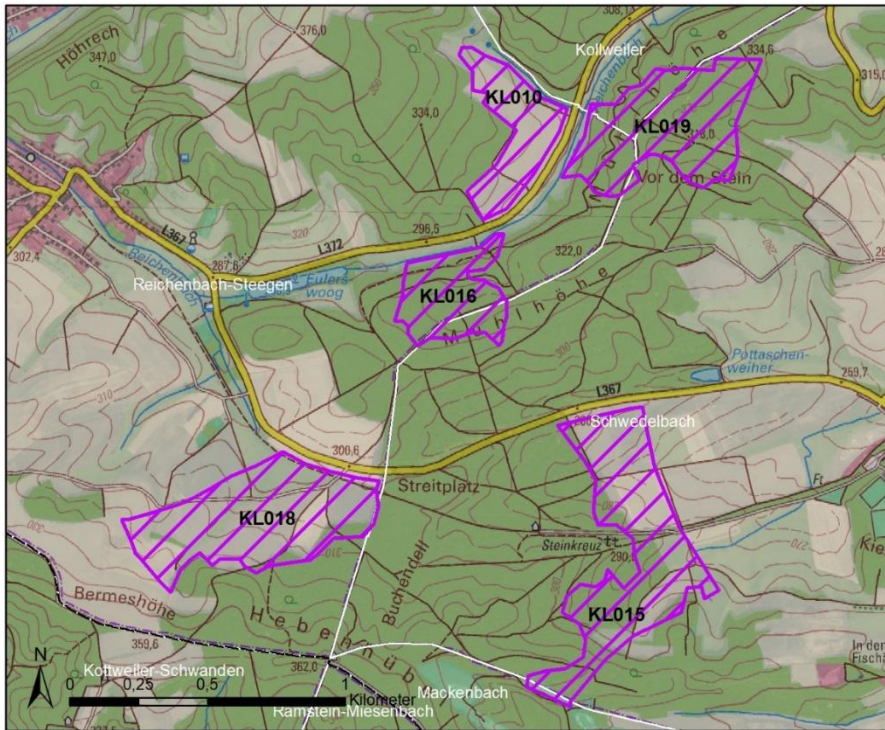

2. Offenlage (Stand: 19.06.2026)

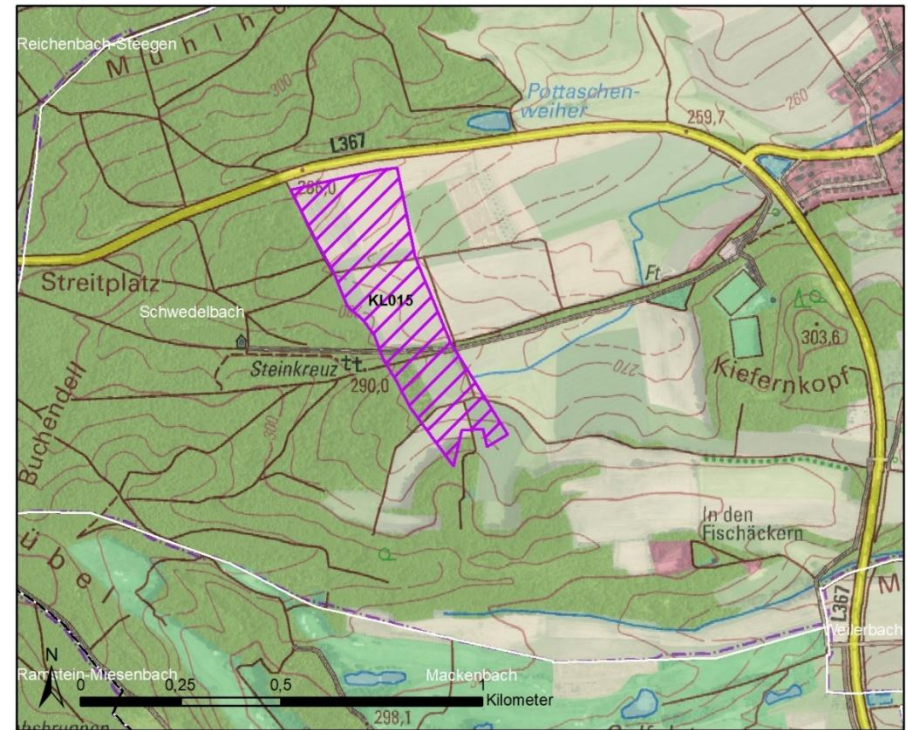

Anpassung oder Entfall der Flächen aufgrund folgender Sachverhalte:

- Belange der Forstverwaltung, wie z. B. die Herausnahme von Erosionsschutzwäldern
- Belange der Bundeswehr, wie z. B. erforderliche Höhenbegrenzungen und technische Schutzbereiche

29. Cluster 42 „Föckelberg/Neunkirchen am Potzberg/Matzenbach/Theisbergstegen/ Rutsweiler am Glan“

1. Offenlage (Stand: 24.03.2025)

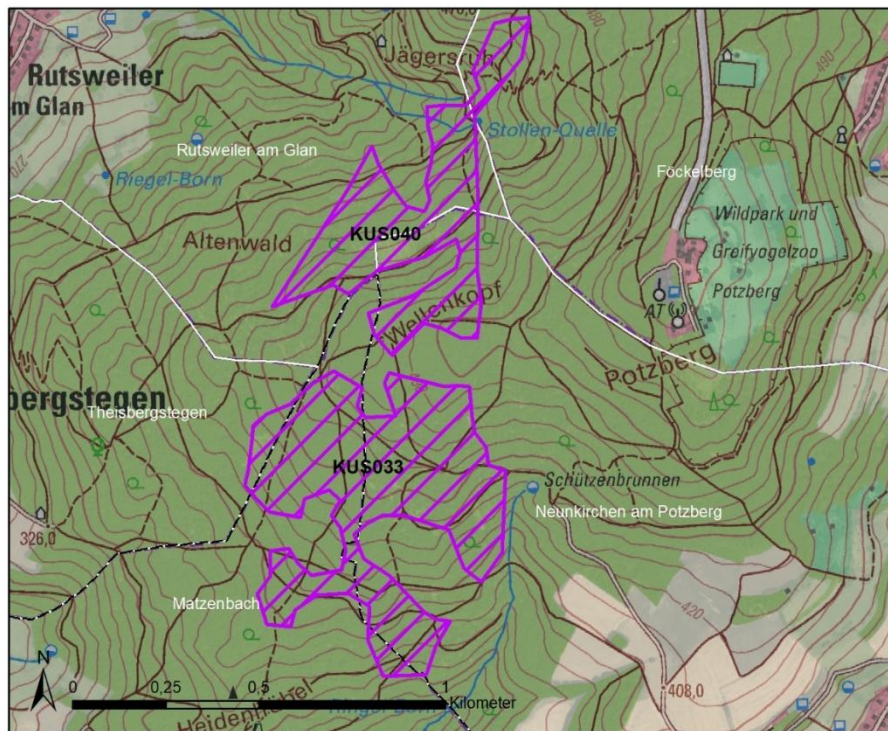

2. Offenlage (Stand: 19.06.2026)

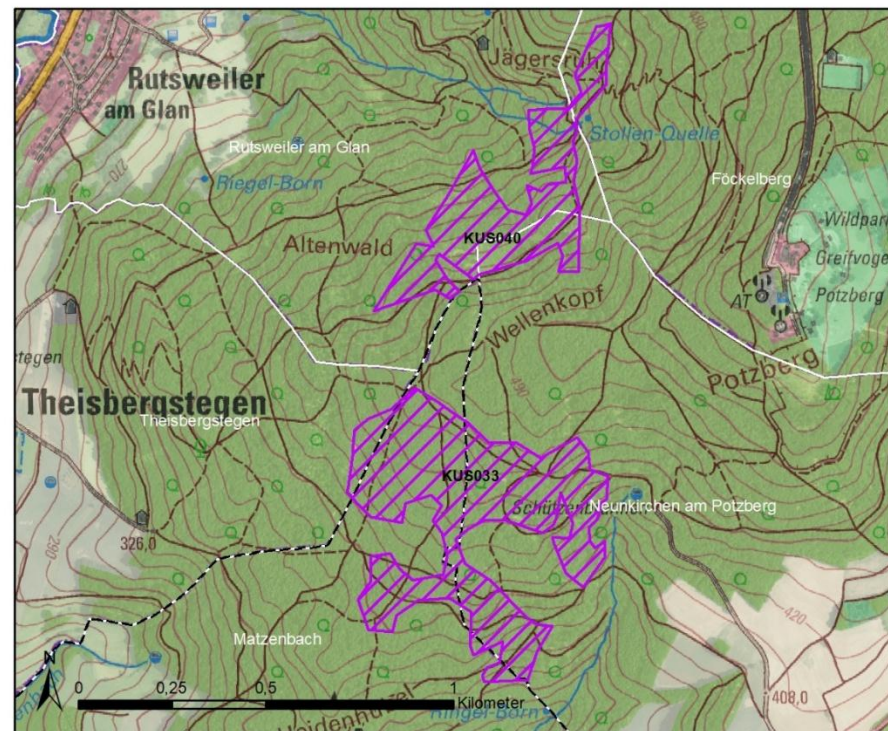

Anpassung der Flächen aufgrund folgender Sachverhalte:

- Belange der Forstverwaltung, wie z. B. die Herausnahme von Erosionsschutzwäldern
- Belange der Bundeswehr, wie z. B. erforderliche Höhenbegrenzungen und technische Schutzbereiche

30. Cluster 46 „Ruthweiler/Kusel/Ehweiler/Albessen/Pfeffelbach“

1. Offenlage (Stand: 24.03.2025)

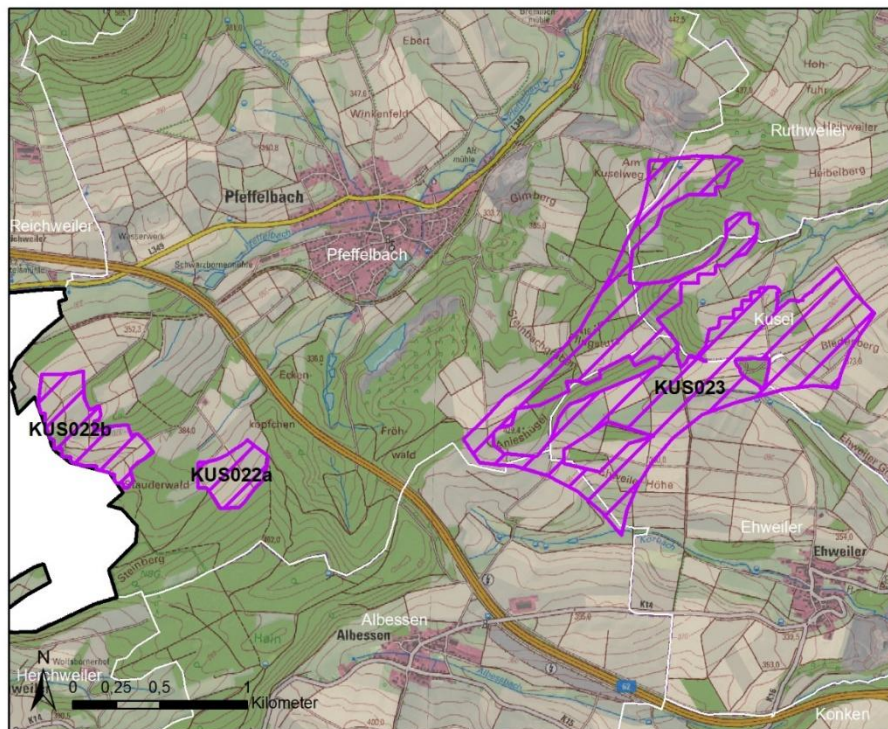

2. Offenlage (Stand: 19.06.2026)

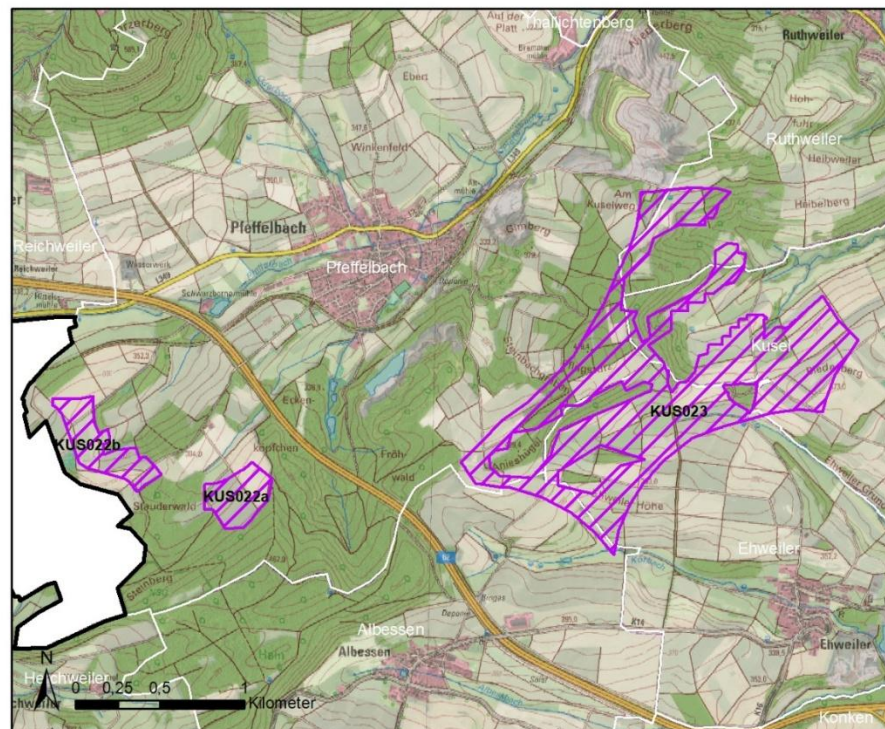

Anpassung der Flächen aufgrund folgender Sachverhalte:

- Ausschluss von 100 m zur Grenze vom Saarland
- Belange der Forstverwaltung, wie z. B. die Herausnahme von Erosionsschutzwäldern

31. Cluster 50 „Bruchmühlbach-Miesau/Hauptstuhl/Langwieden“

1. Offenlage (Stand: 24.03.2025)

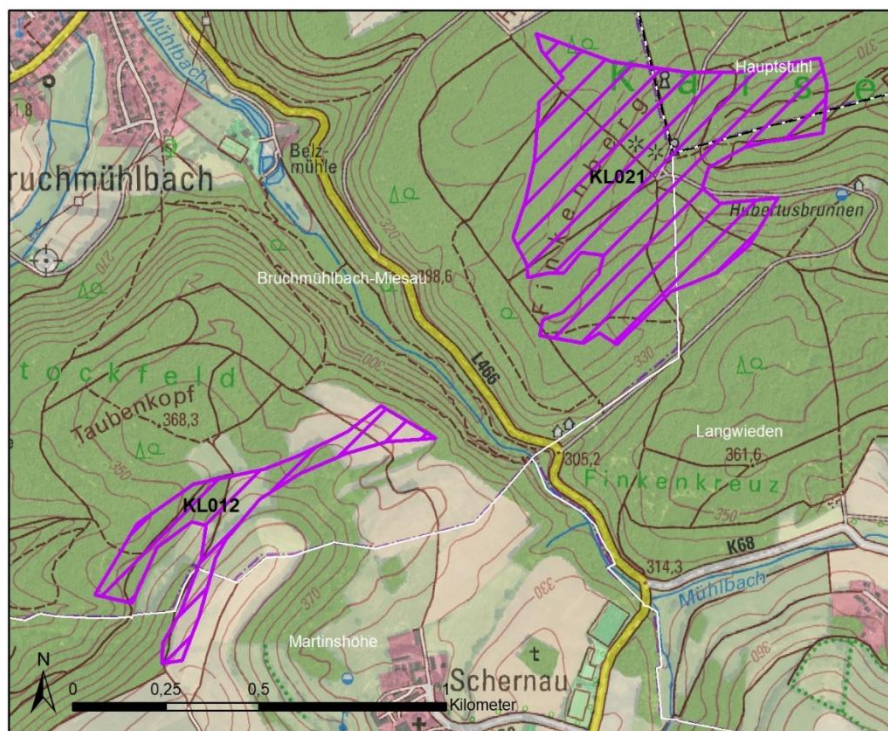

2. Offenlage (Stand: 19.06.2026)

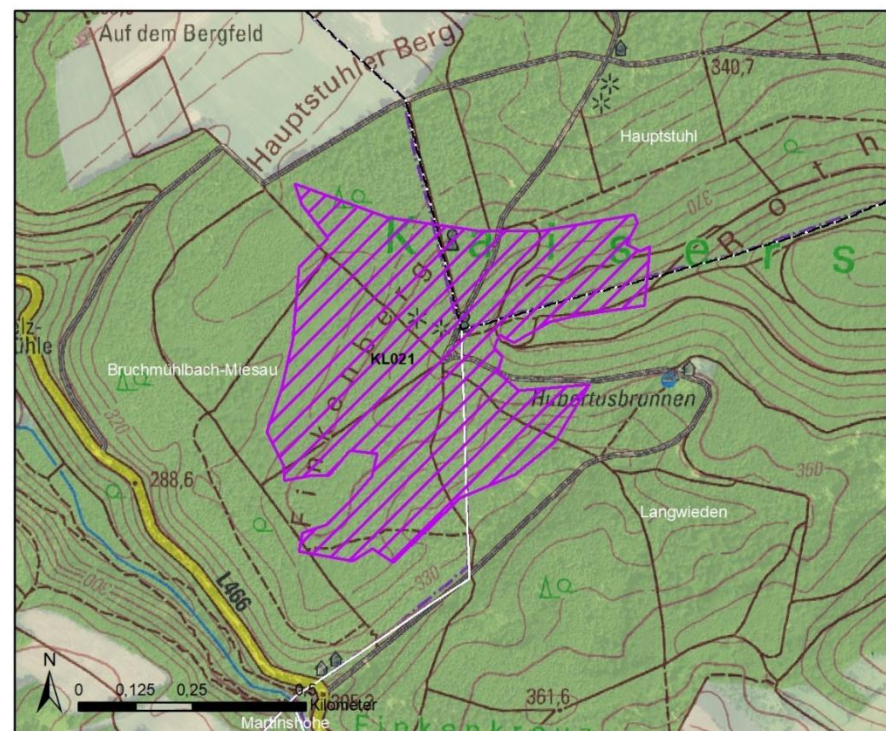

Anpassung der Flächen sowie Entfall der Fläche KL012 aufgrund folgender Sachverhalte:

- Belange der Forstverwaltung, wie z. B. die Herausnahme von Erosionsschutzwäldern
- Einhaltung der Schutzabstände von 900 m zu Wohngebieten, Misch-, Dorf-, Kern- und urbanen Gebieten

32. Cluster 51 „Gerhardsbrunn“

1. Offenlage (Stand: 24.03.2025)

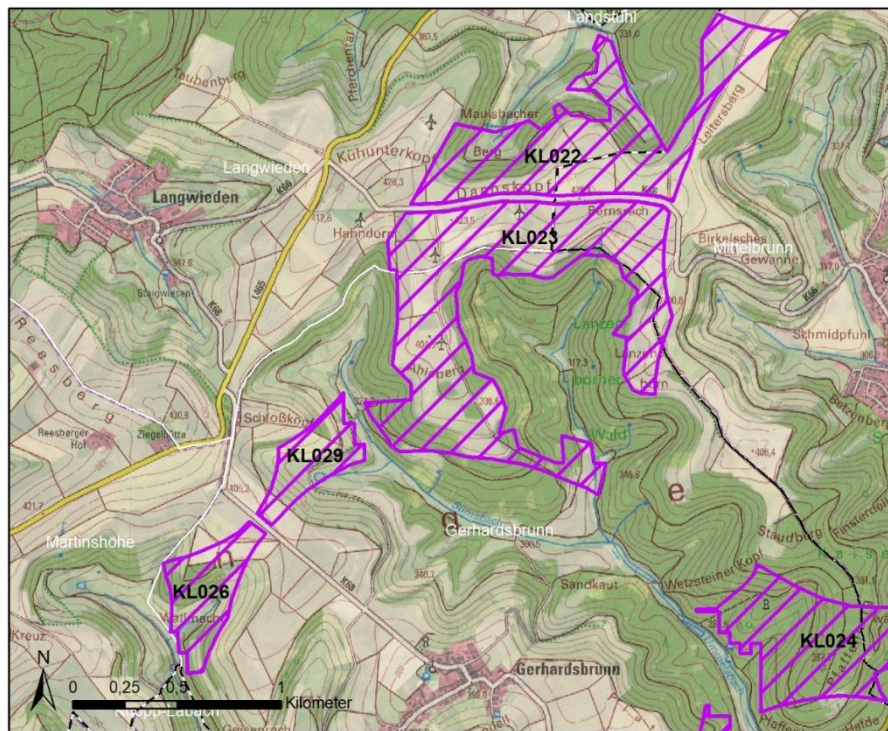

2. Offenlage (Stand: 19.06.2026)

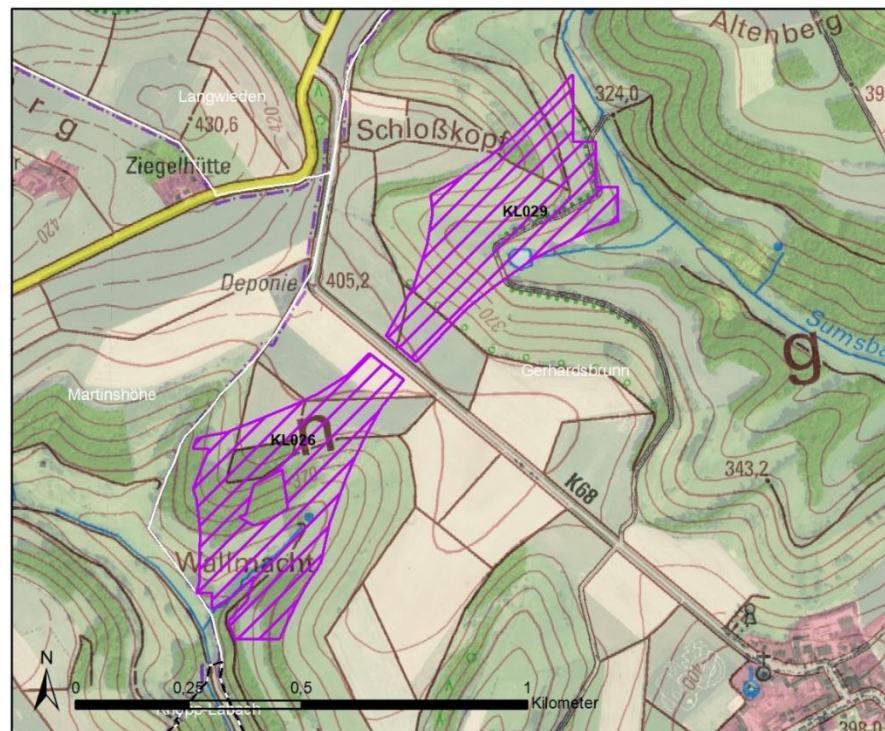

Anpassung oder Entfall der Flächen aufgrund folgender Sachverhalte:

- Belange der Forstverwaltung, wie z. B. die Herausnahme von Erosionsschutzwäldern
- Belange der Bundeswehr, wie z. B. erforderliche Höhenbegrenzungen und technische Schutzbereiche

33. Cluster 53 „Gerhardsbrunn/Mittelbrunn“

1. Offenlage (Stand: 24.03.2025)

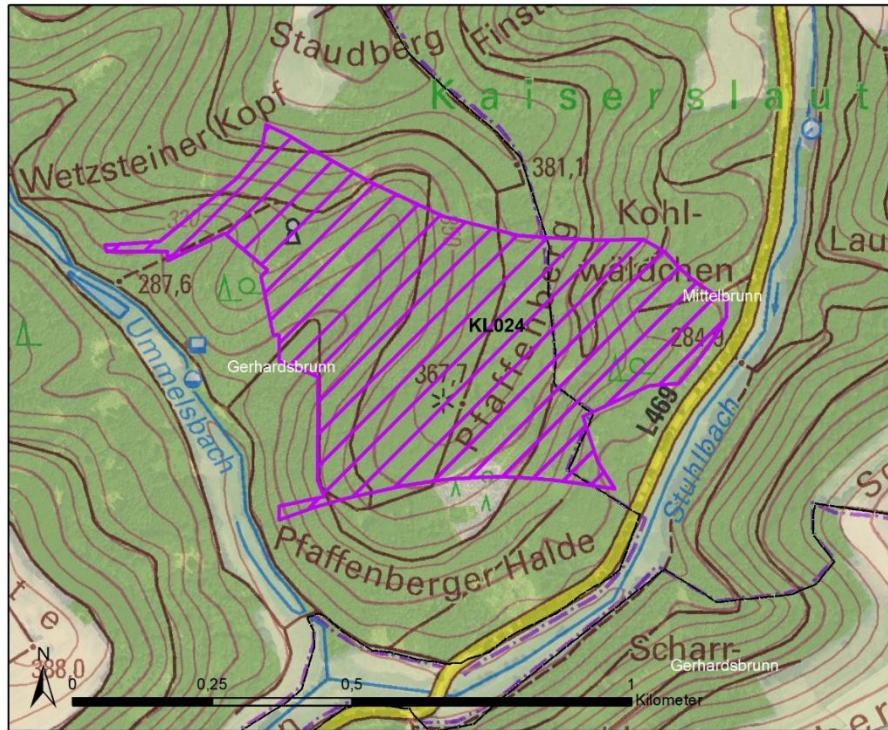

2. Offenlage (Stand: 19.06.2026)

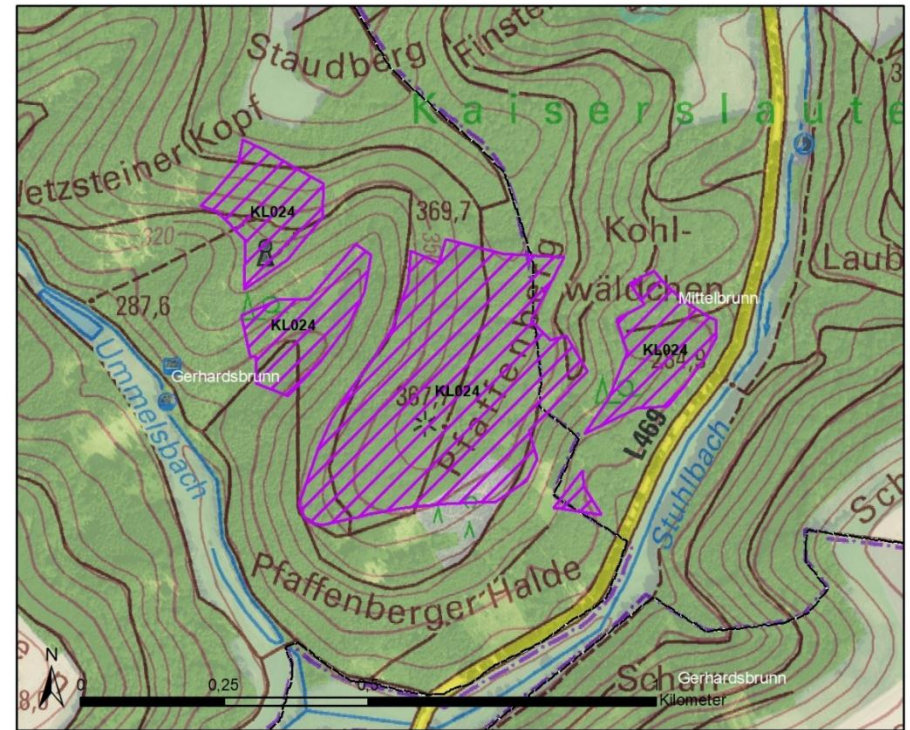

Anpassung der Fläche aufgrund folgender Sachverhalte:

- Belange der Forstverwaltung, wie z. B. die Herausnahme von Erosionsschutzwäldern

34. Cluster 55 „Hermersberg/Waldfishbach-Burgalben/Höheinöd“

1. Offenlage (Stand: 24.03.2025)

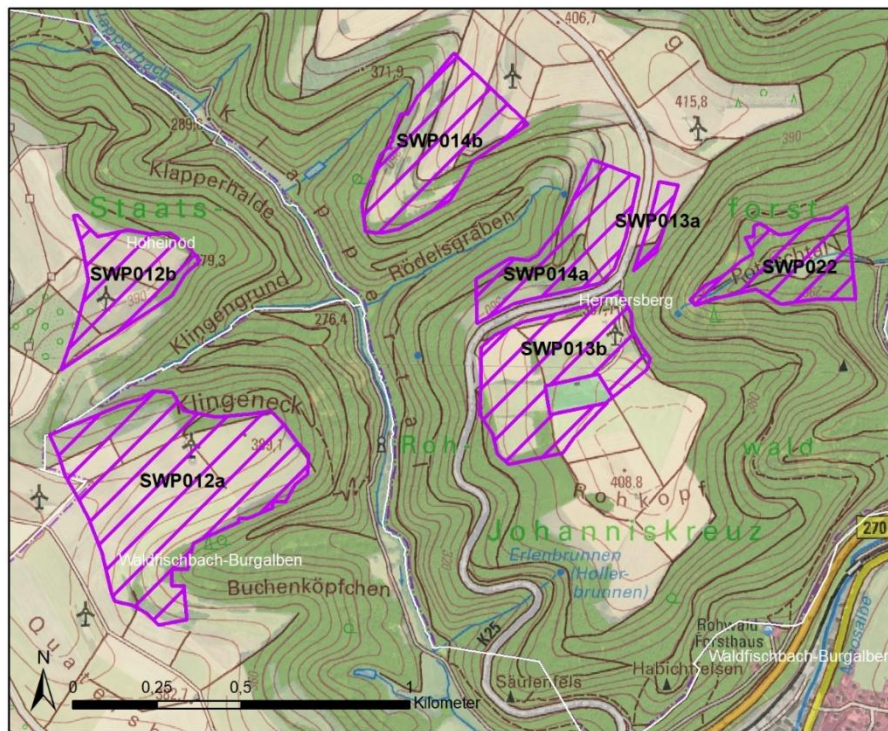

2. Offenlage (Stand: 19.06.2026)

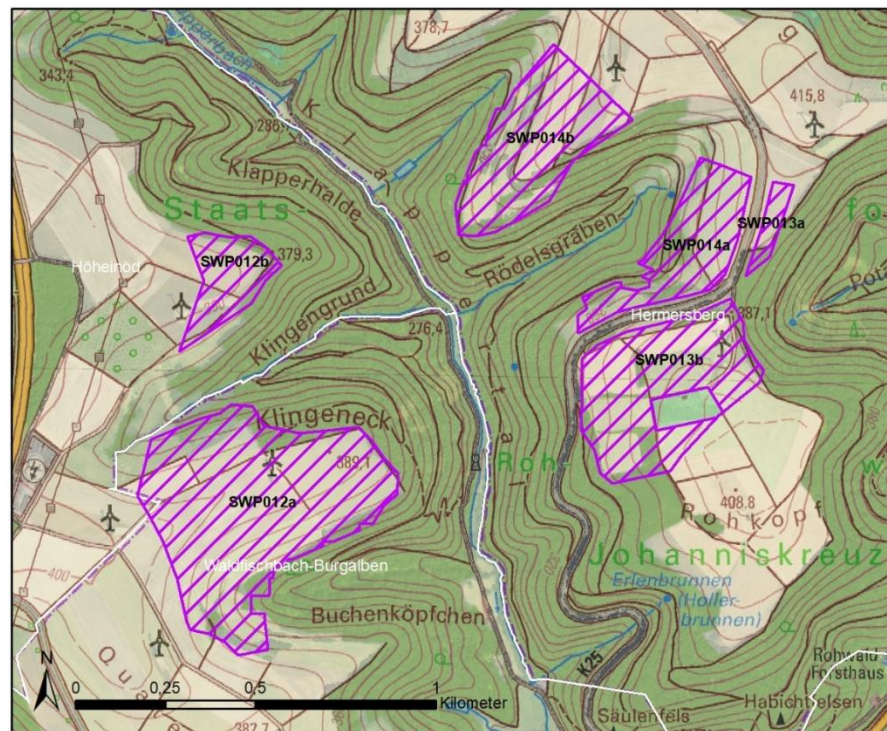

Anpassung oder Entfall der Flächen aufgrund folgender Sachverhalte:

- Belange der Forstverwaltung, wie z. B. die Herausnahme von Erosionsschutzwäldern
- Erhöhung des Schutzabstandes von 100 m auf 200 m zu Leitungen ab 110 kV

35. Cluster 56 „Wesenberg/Hermersberg/Höheinöd/Schauerberg“

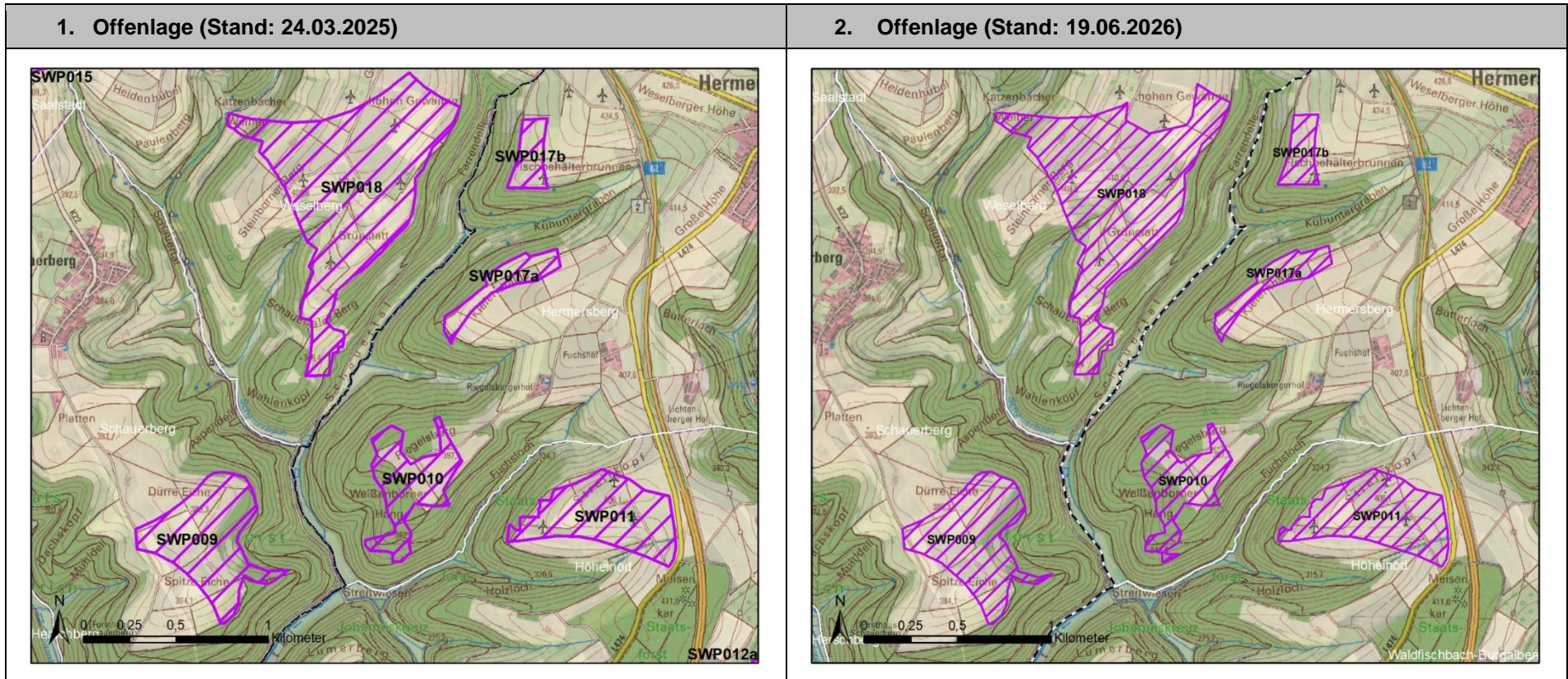

Anpassung der Flächen SWP009, SWP010 und SWP011 aufgrund folgender Sachverhalte:

- Belange der Forstverwaltung, wie z. B. die Herausnahme von Erosionsschutzwäldern
- Projektfläche Gewerbepotenzial des Landes

36. Cluster 57 „Saalstadt/Weselberg“

1. Offenlage (Stand: 24.03.2025)

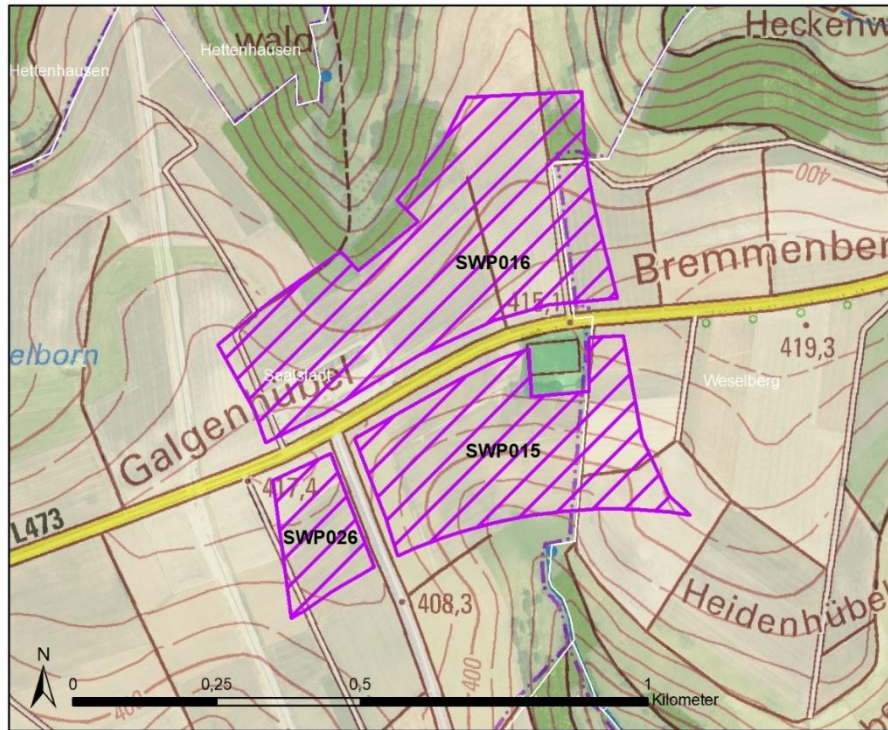

2. Offenlage (Stand: 19.06.2026)

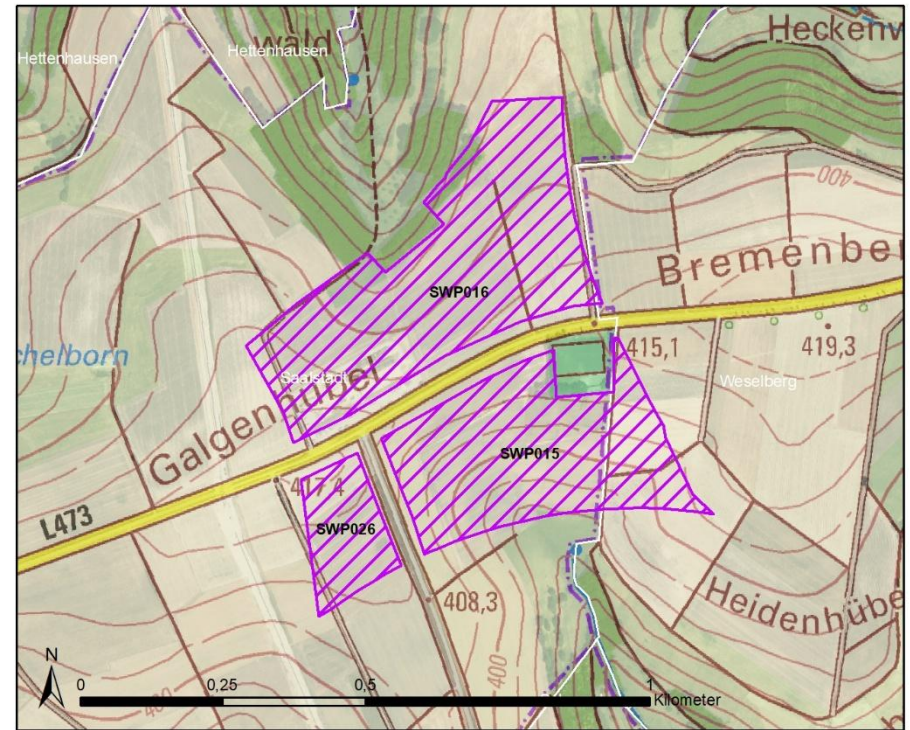

Anpassung der Flächen aufgrund folgender Sachverhalte:

- Einhaltung der Schutzabstände von 900 m zu Wohngebieten, Misch-, Dorf-, Kern- und urbanen Gebieten

37. Cluster 59 „Herschberg 1“

1. Offenlage (Stand: 24.03.2025)

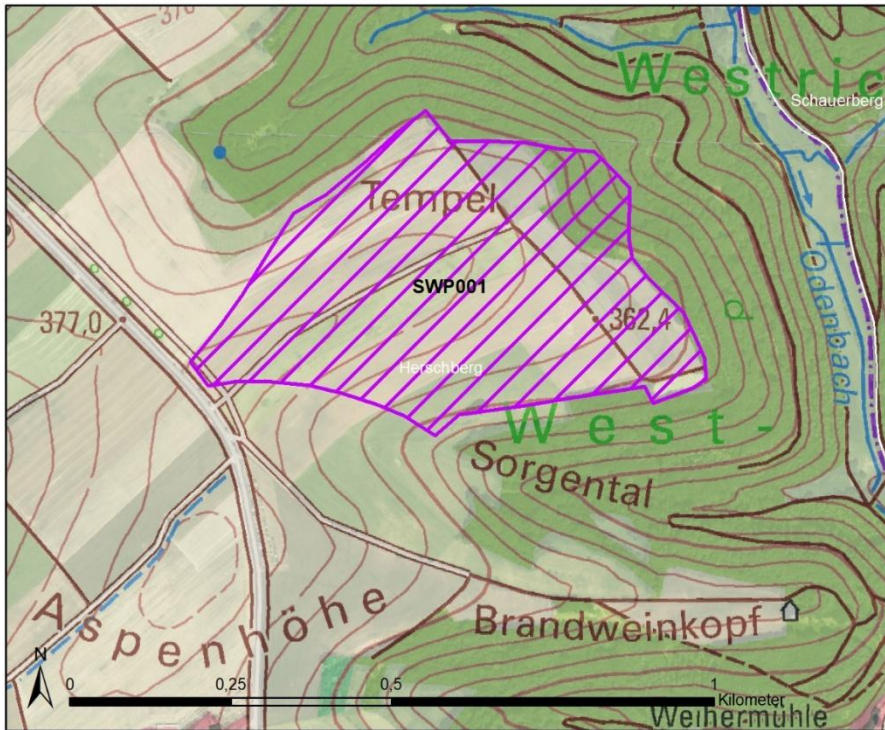

2. Offenlage (Stand: 19.06.2026)

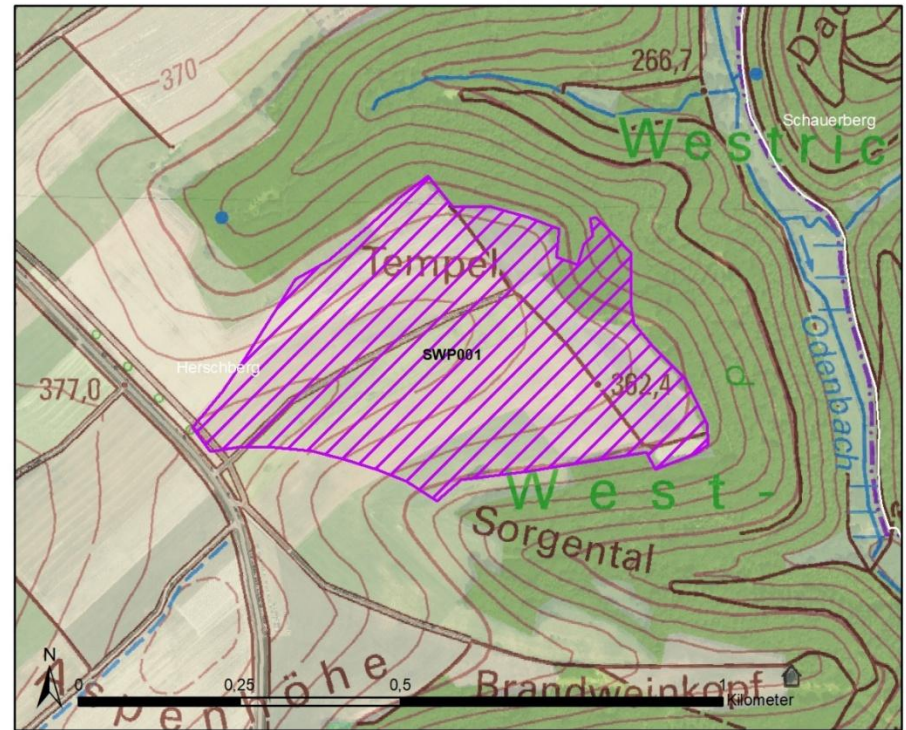

Anpassung der Fläche aufgrund folgender Sachverhalte:

- Belange der Forstverwaltung, wie z. B. die Herausnahme von Erosionsschutzwäldern

38. Cluster 60 „Herschberg 2“

1. Offenlage (Stand: 24.03.2025)

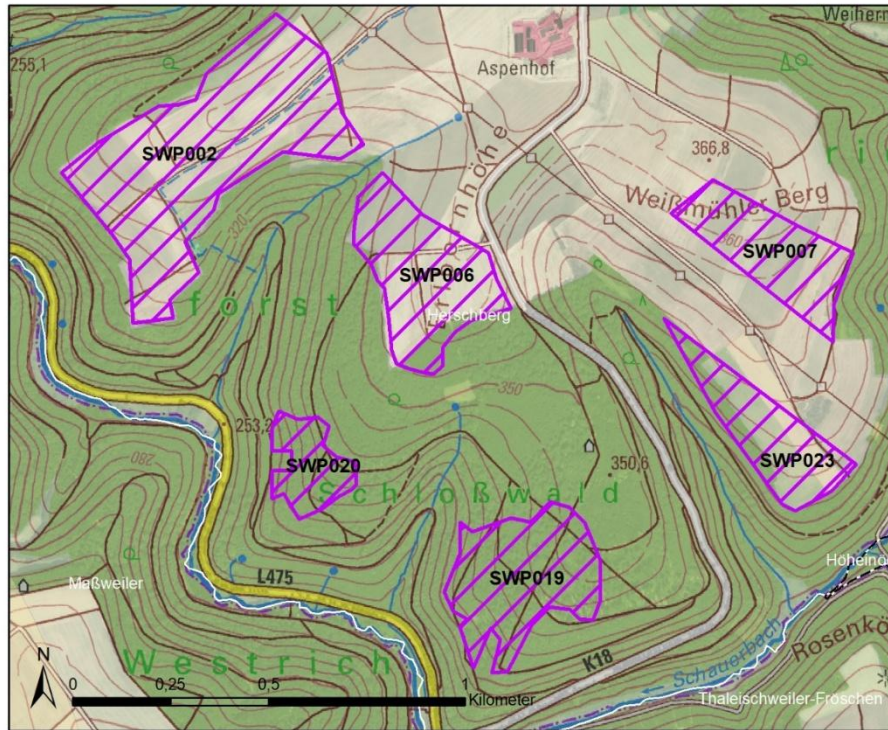

2. Offenlage (Stand: 19.06.2026)

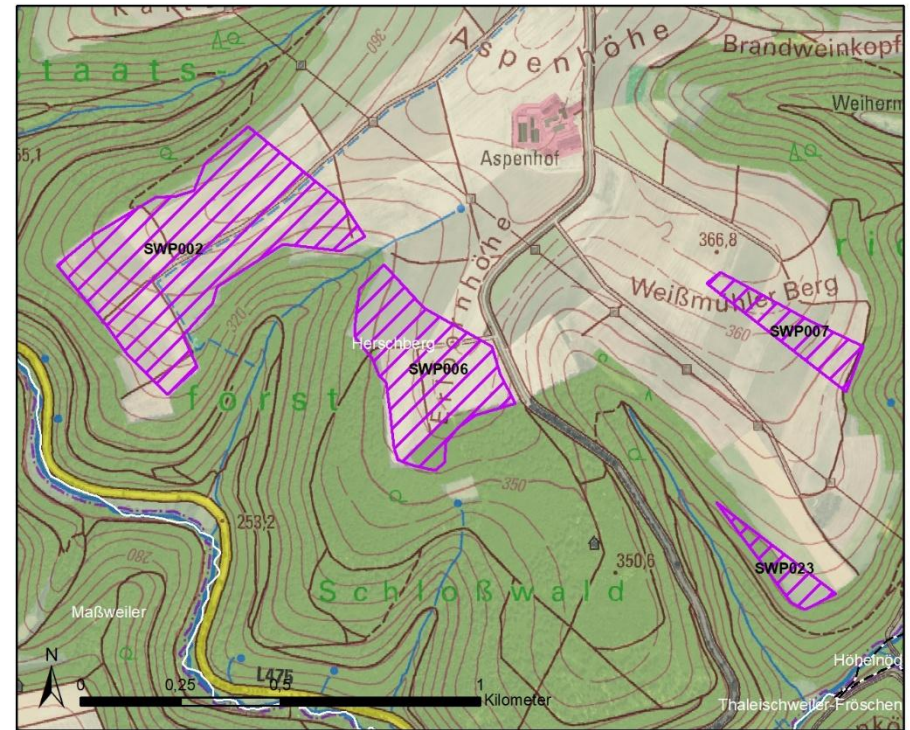

Anpassung oder Entfall der Flächen aufgrund folgender Sachverhalte:

- Belange der Forstverwaltung, wie z. B. die Herausnahme von Erosionsschutzwäldern
- Belange der Bundeswehr, wie z. B. erforderliche Höhenbegrenzungen und technische Schutzbereiche
- Erhöhung des Schutzabstandes von 100 m auf 200 m zu Leitungen ab 110 kV

39. Cluster 62 „Nünschweiler/Höheischweiler“

1. Offenlage (Stand: 24.03.2025)

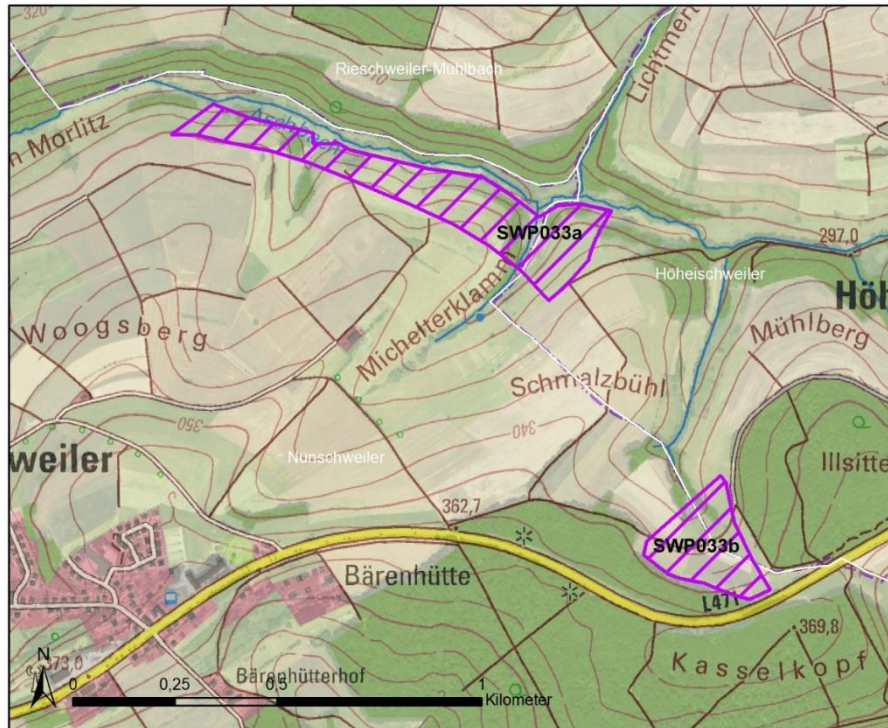

2. Offenlage (Stand: 19.06.2026)

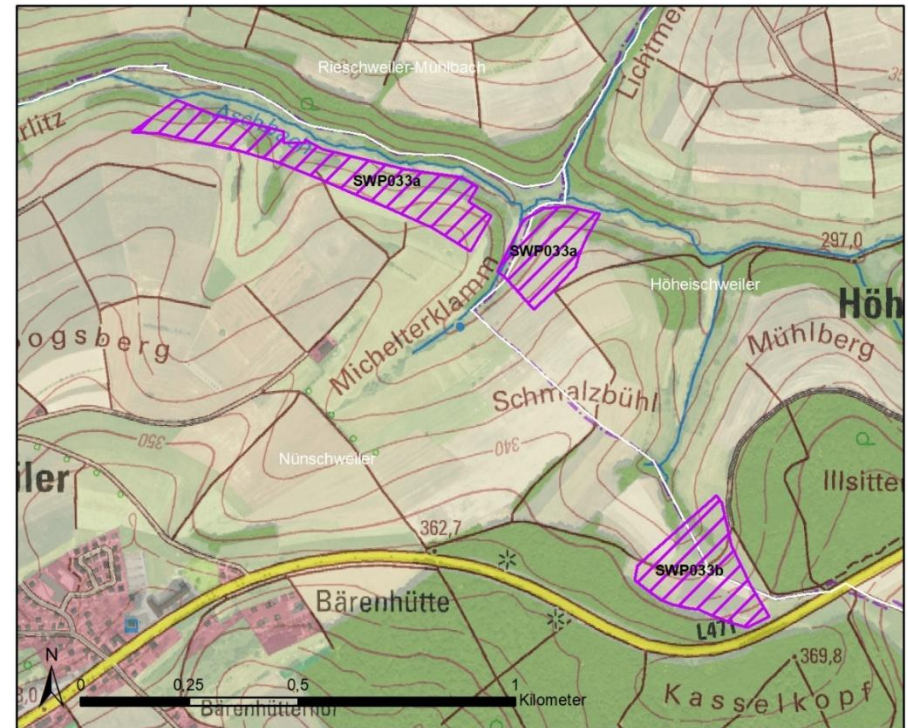

Anpassung der Fläche SWP033a aufgrund folgender Sachverhalte:

- Belange der Forstverwaltung, wie z. B. die Herausnahme von Erosionsschutzwäldern

Entfall der Fläche SWP033b aus der Vorranggebietskulisse der 2. Offenlage aufgrund der Notwendigkeit einer FFH-Verträglichkeitsuntersuchung.

40. Cluster 65 „Riedelberg“

1. Offenlage (Stand: 24.03.2025)

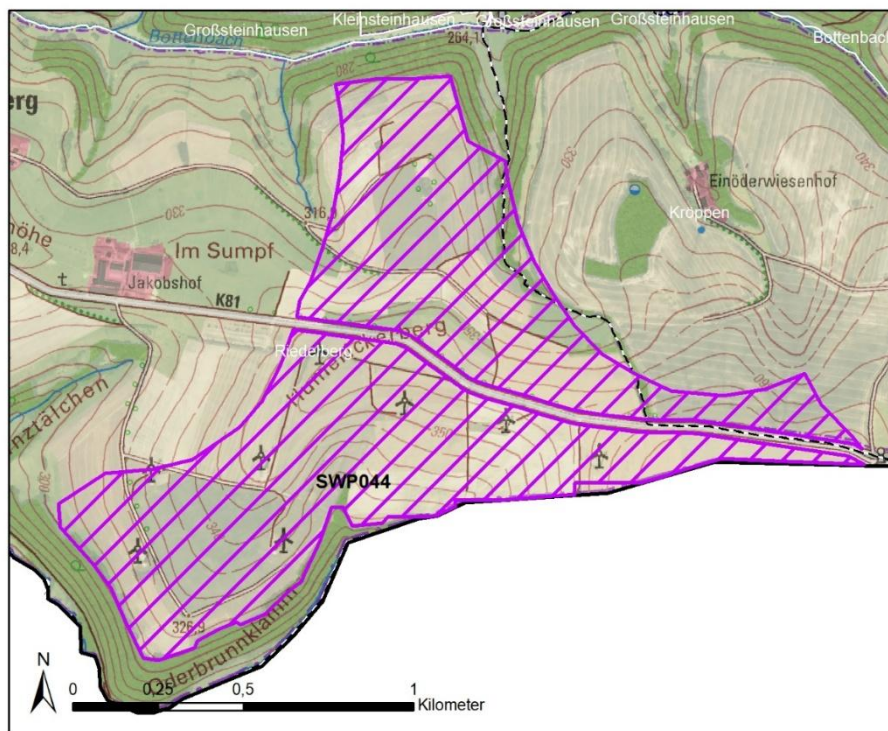

2. Offenlage (Stand: 19.06.2026)



Anpassung der Fläche aufgrund folgender Sachverhalte:

- Ausschluss von Flächen in einem Umkreis von 500 m um NATURA 2000-Gebiete
- Ausschluss von 1.000 m zur Grenze von Frankreich mit Ausnahme des bereits bestehenden Vorranggebiets.

41. Cluster 66 „Vinningen 1“

1. Offenlage (Stand: 24.03.2025)

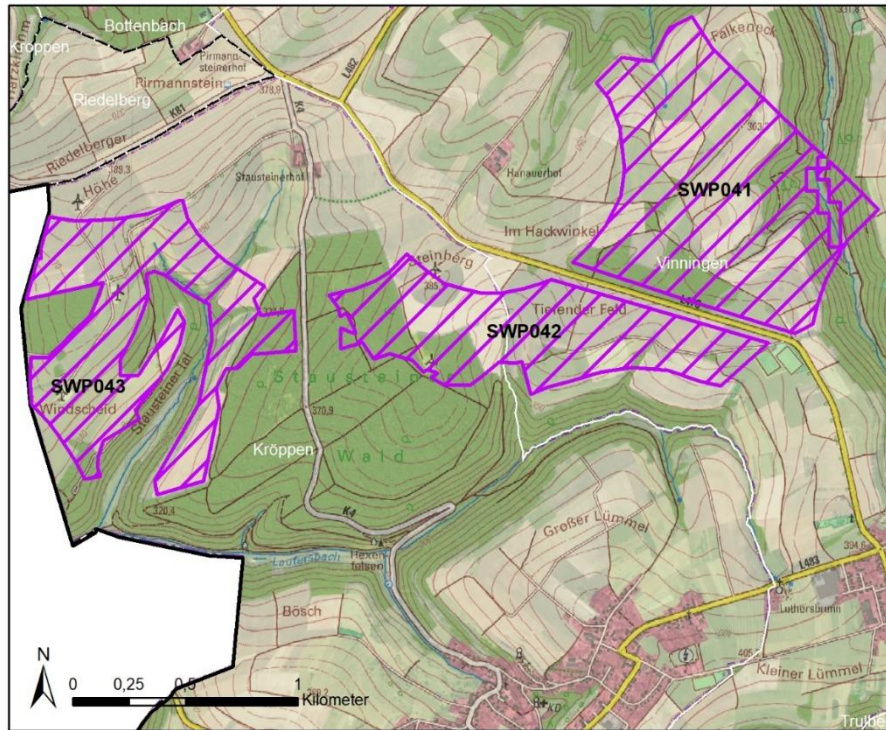

2. Offenlage (Stand: 19.06.2026)

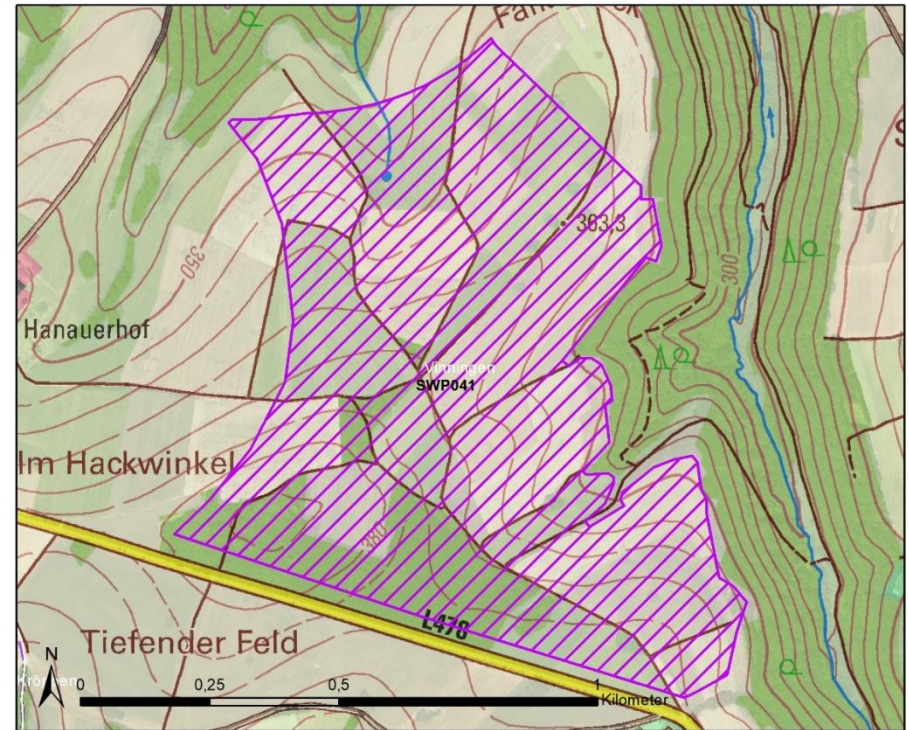

Anpassung der Flächen aufgrund folgender Sachverhalte:

- Ausschluss von Flächen in einem Umkreis von 500 m um NATURA 2000-Gebiete
- Ausschluss von 1.000 m zur Grenze von Frankreich
- Ausschluss von Kategorie II-Flächen gemäß Fachbeitrag Naturschutz für die Planung von Windenergiegebieten in Rheinland-Pfalz (LfU, 2023)
- Belange der Forstverwaltung, wie z. B. die Herausnahme von Erosionsschutzwäldern

42. Cluster 69 „Hornbach 1“

1. Offenlage (Stand: 24.03.2025)

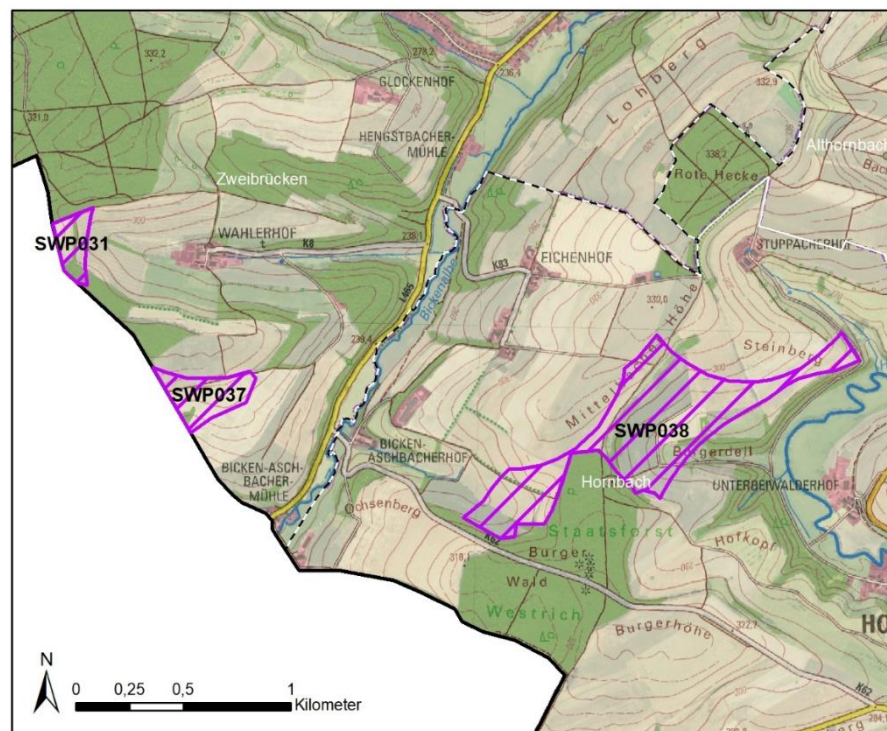

Entfall der Flächen SWP031 und SWP037 aufgrund folgender Sachverhalte:

- Ausschluss von Flächen in einem Umkreis von 500 m um NATURA 2000-Gebiete
- Ausschluss von 100 m zur Grenze zum Saarland

Entfall der Fläche SWP038 aus der Vorranggebietskulisse der 2. Offenlage aufgrund der Notwendigkeit einer FFH-Verträglichkeitsuntersuchung.

43. Cluster 73 „Martinshöhe/Knopp-Labach/Krähenberg/Wiesbach“

1. Offenlage (Stand: 24.03.2025)

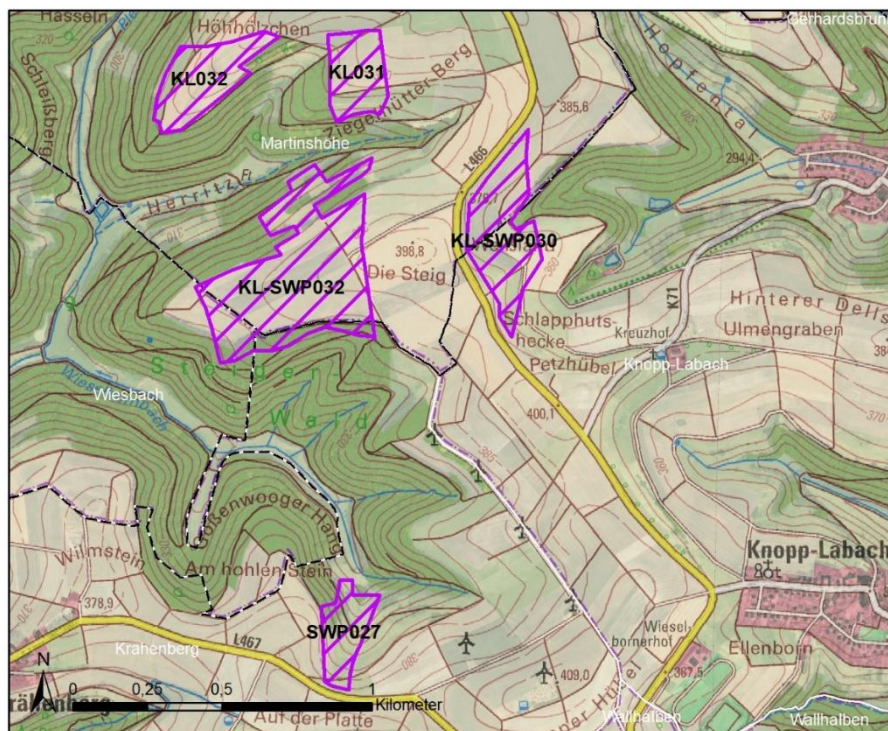

2. Offenlage (Stand: 19.06.2026)

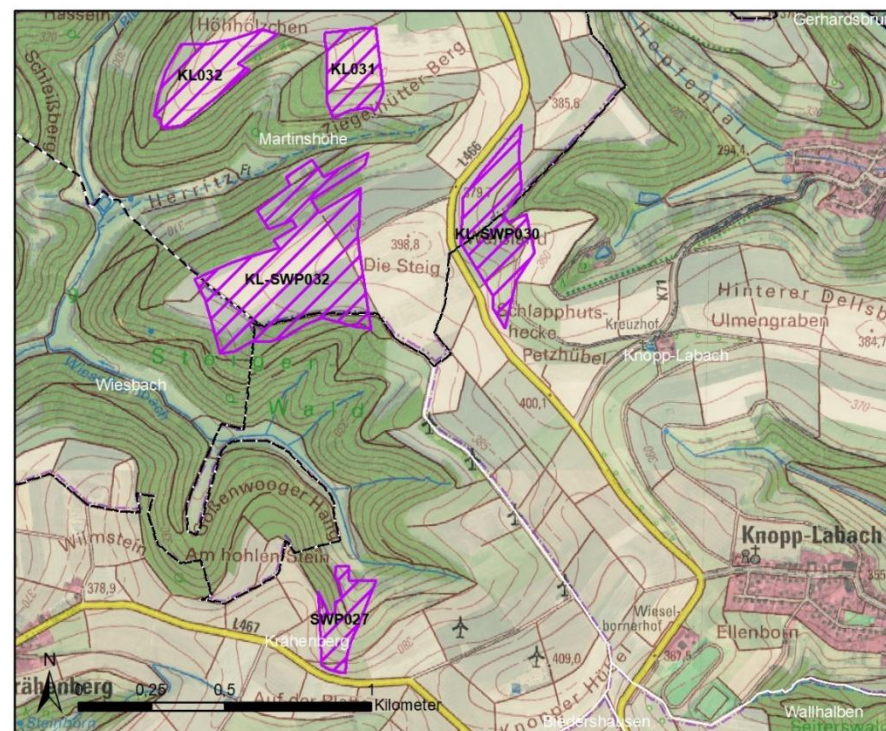

Anpassung der Fläche SWP027 aufgrund folgender Sachverhalte:

- Belange der Forstverwaltung, wie z. B. die Herausnahme von Erosionsschutzwäldern

44. Cluster 74 „Lamsborn/Martinshöhe/Wiesbach“

1. Offenlage (Stand: 24.03.2025)

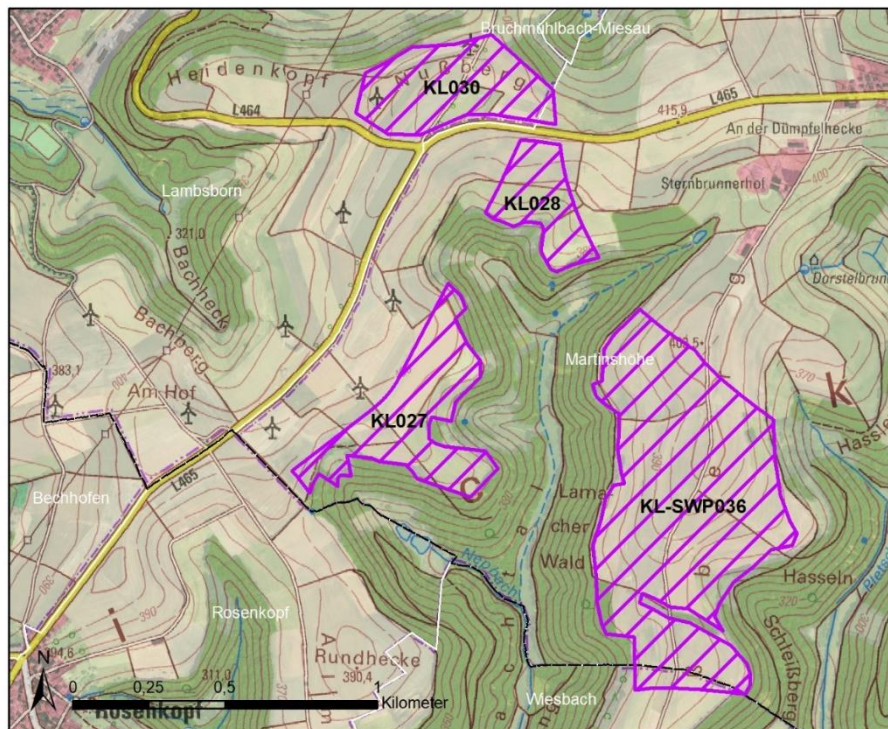

2. Offenlage (Stand: 19.06.2026)

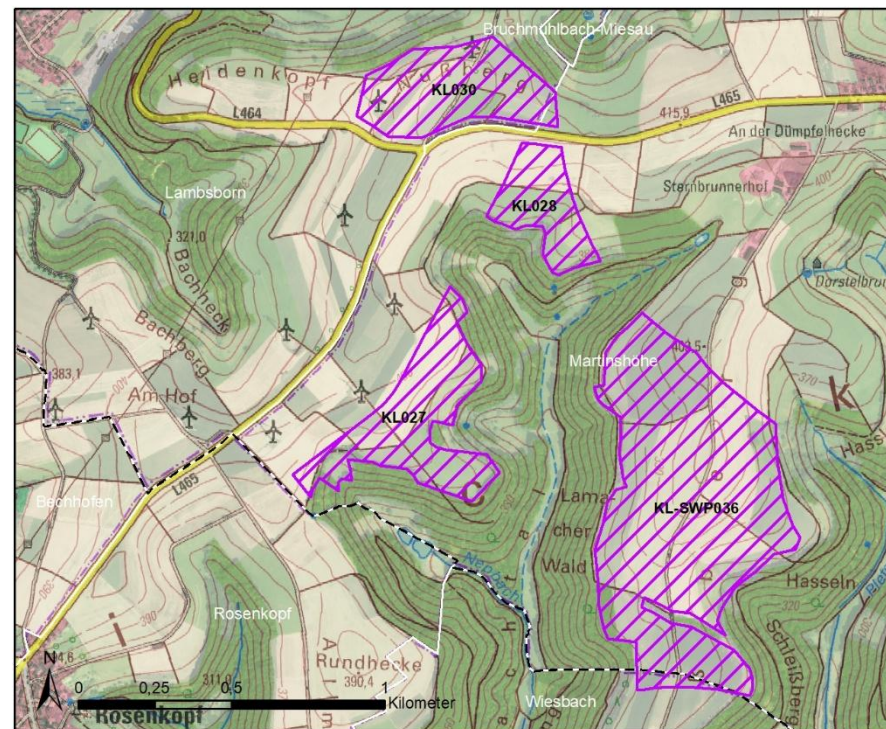

Anpassung der Fläche KL-SWP036 aufgrund folgender Sachverhalte:

- Einhaltung der Schutzabstände von 900 m zu Wohngebieten, Misch-, Dorf-, Kern- und urbanen Gebieten

45. Cluster 76 „Hornbach 2“

1. Offenlage (Stand: 24.03.2025)

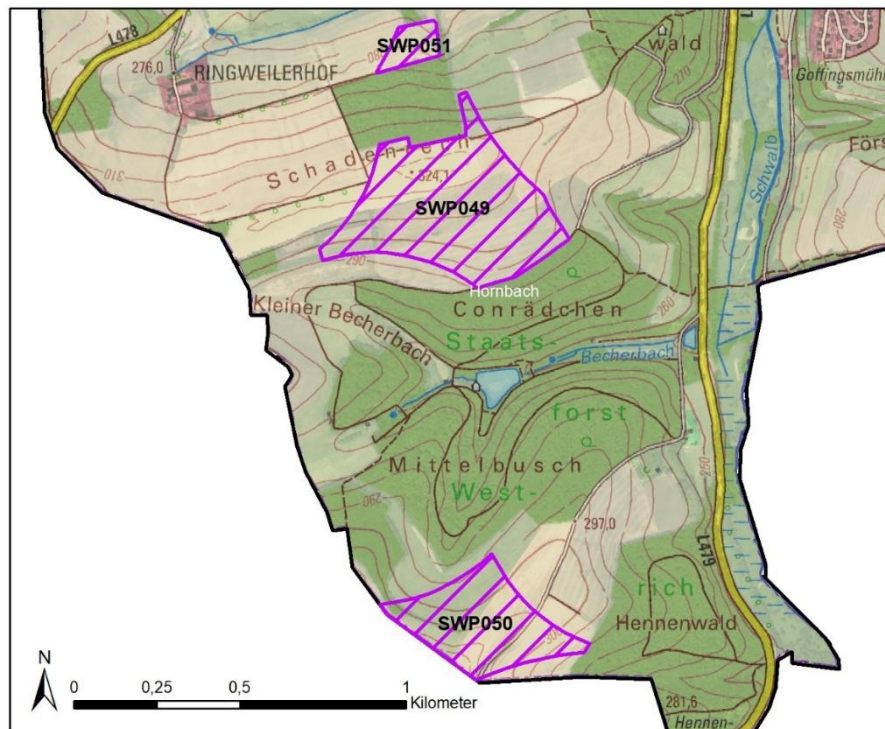

Entfall der Fläche SWP050 aufgrund folgender Sachverhalte:

- Ausschluss von 1.000 m zur Grenze von Frankreich

Entfall der Flächen SWP049 und SWP051 aus der Vorranggebietskulisse der 2. Offenlage aufgrund der Notwendigkeit einer FFH-Verträglichkeitsuntersuchung.

46. Cluster 77 „Schmitshausen/Reifenberg/Winterbach (Pfalz)“

1. Offenlage (Stand: 24.03.2025)

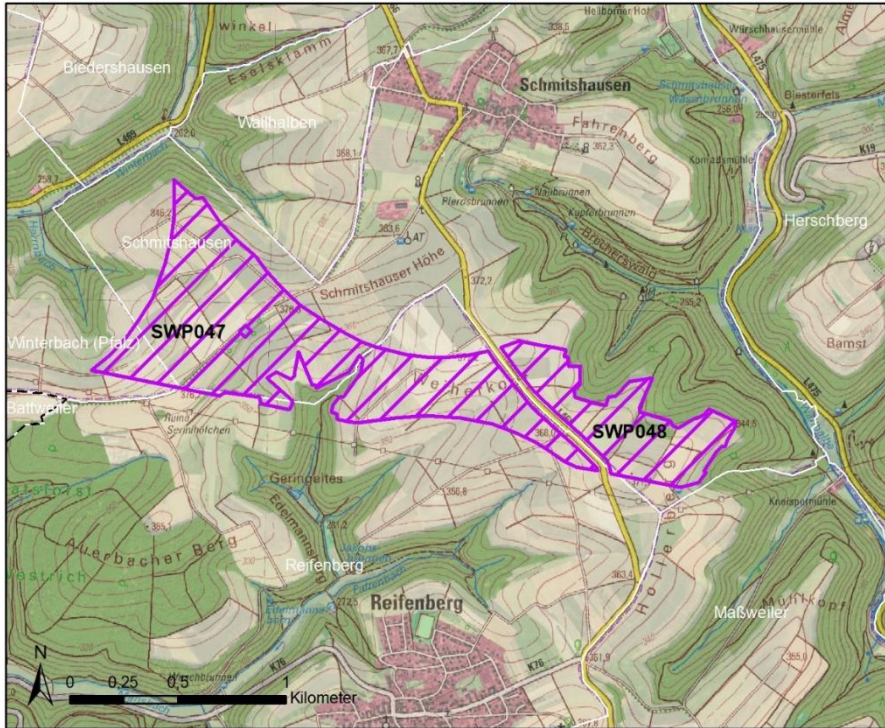

2. Offenlage (Stand: 19.06.2026)

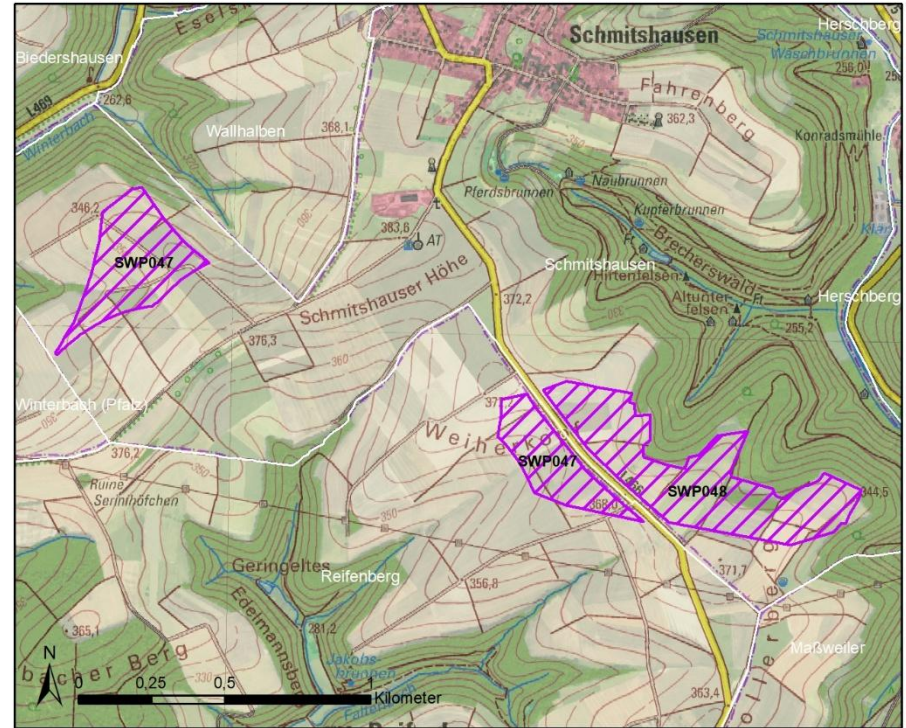

Anpassung der Flächen aufgrund folgender Sachverhalte:

- Ausschluss von Flächen in einem Umkreis von 500 m um NATURA 2000-Gebiete
- Belange der Bundeswehr, wie z. B. erforderliche Höhenbegrenzungen und technische Schutzbereiche
- Erhöhung des Schutzabstandes von 100 m auf 200 m zu Leitungen ab 110 kV

47. Cluster 79 „Schneckenhausen/Otterberg/Katzweiler/Mehlbach“

1. Offenlage (Stand: 24.03.2025)

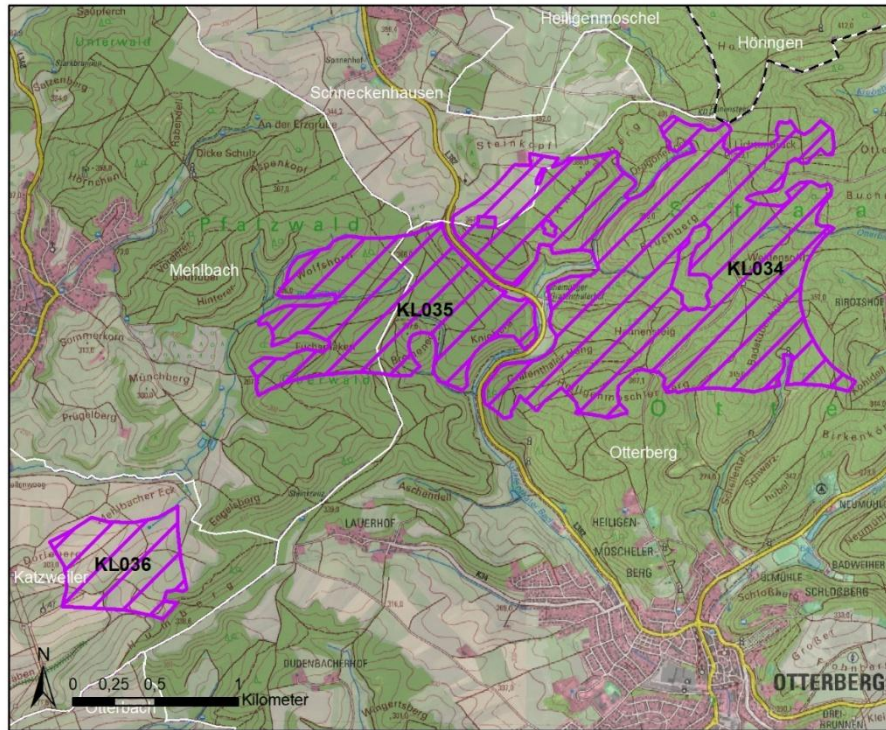

2. Offenlage (Stand: 19.06.2026)

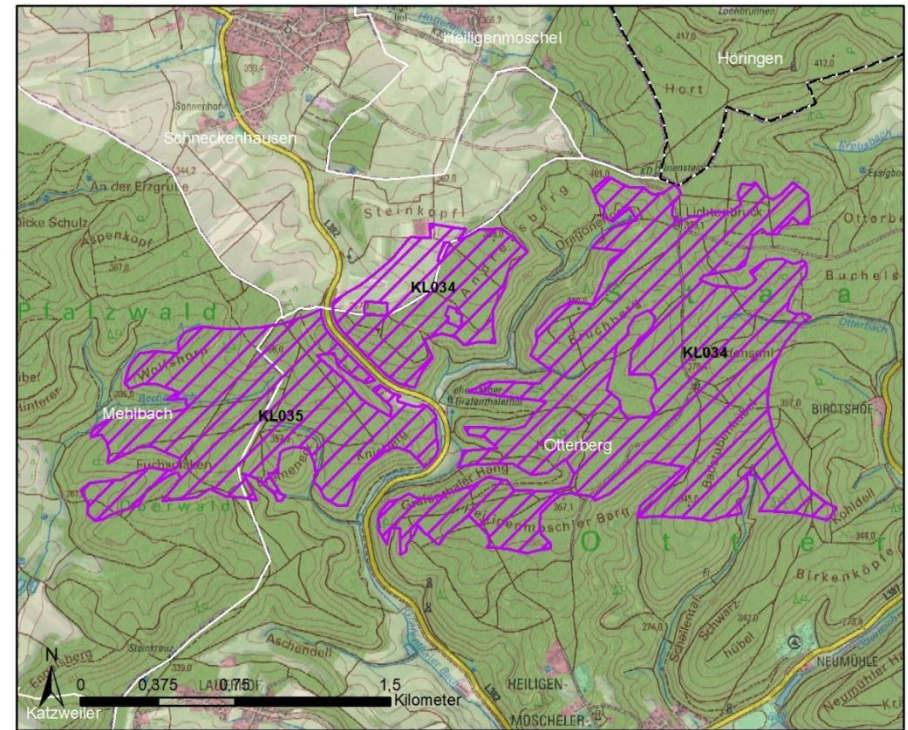

Anpassung oder Entfall der Flächen aufgrund folgender Sachverhalte:

- Belange der Forstverwaltung, wie z. B. die Herausnahme von Erosionsschutzwäldern
- Belange der Bundeswehr, wie z. B. erforderliche Höhenbegrenzungen und technische Schutzbereiche

48. Cluster 80 „Wiesweiler/Lohnweiler/Wolfstein/Aschbach/Offenbach-Hundheim“

1. Offenlage (Stand: 24.03.2025)

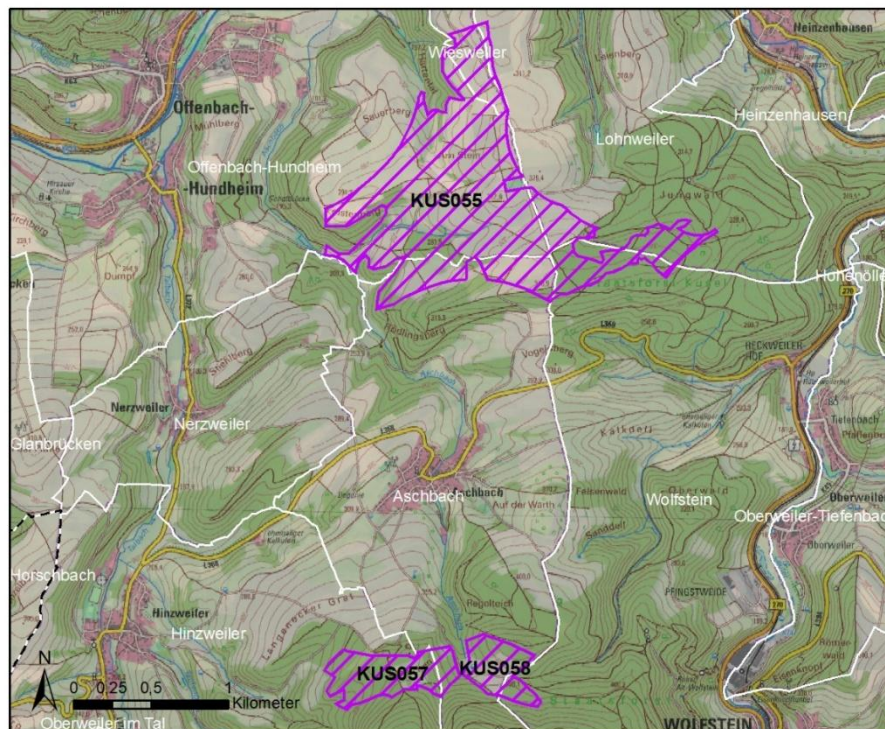

Entfall der Flächen KUS057 und KUS056 aufgrund folgender Sachverhalte:

- Ausschluss von Flächen in einem Umkreis von 500 m um NATURA 2000-Gebiete

Entfall der Fläche KUS055 aus der Vorrangebietskulisse der 2. Offenlage aufgrund der Notwendigkeit einer FFH-Verträglichkeitsuntersuchung.